raatz GmbH Sicherheitssysteme
Justus-Liebig-Str. 2-4
36041 Künzell
Tel.: 0661-901261-0
Ndl. Eisenach
Goldschmiedenstr. 11
99817 Eisenach
Tel.: 03691-71288
www.raatz-gmbh.de

edi-tion

Nr. 2

... der greifbare Unterschied

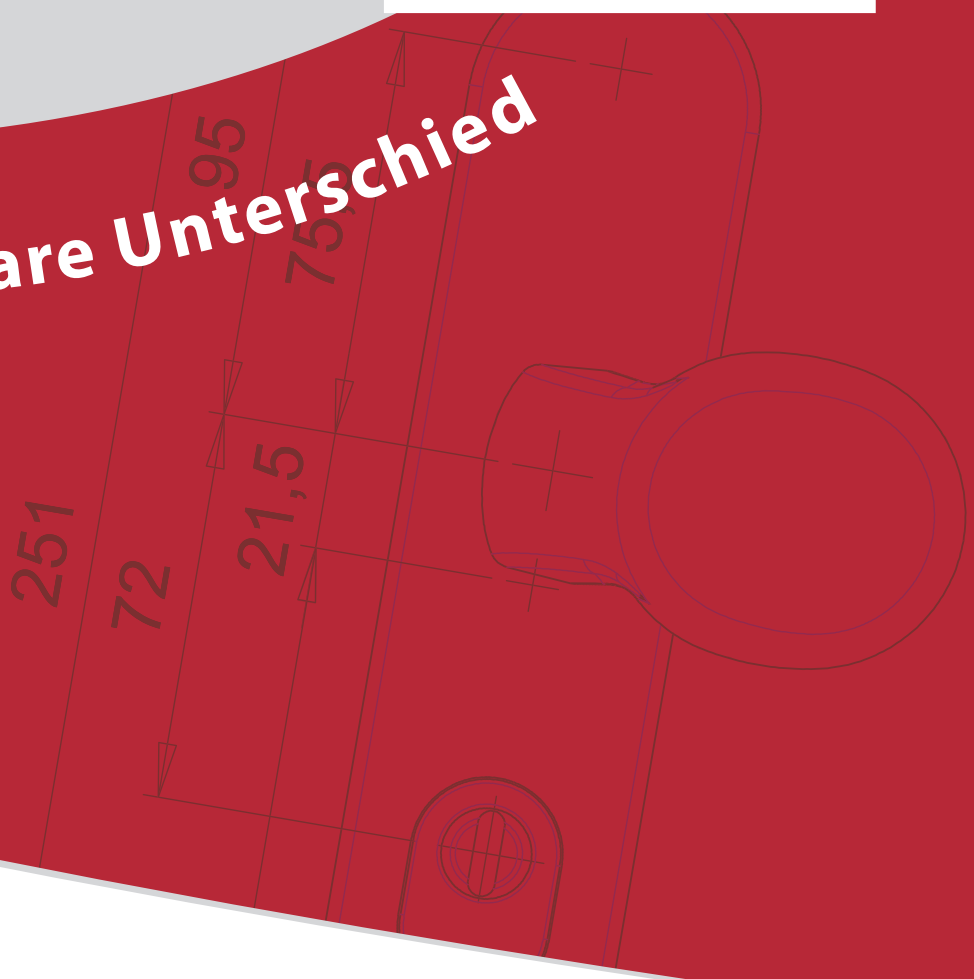

Rahmentürbeschläge

BESCHLÄGE FÜR RAHMENTÜREN UND METALLBAU

Wir sind Partner von: ORGADATA A CLICK AHEAD

Bei Fragen können Sie uns gern kontaktieren:

Marco Onnis
Fon + 49 (0)2371.956-147
Fax + 49 (0)2371.956-120
Mob + 49 (0)172.2701656
Mail marco.onnis@dieckmann.com

edi

2 BESCHLÄGE FÜR RAHMENTÜREN UND METALLBAU **Seiten 27 - 87**

2.1	Rahmentürbeschläge Rosette (incl. Feuerschutz und Fluchttür)	34 - 47
2.2	Rahmentürgarnituren Langschild (incl. Fluchttürgarnituren)	50 - 58
2.3	Schutz-Rahmentürgarnituren Langschild und Kombigarnituren (ES 1)	60 - 63
2.4	Breite Schutz-Rahmentürgarnituren Langschild (ES 1)	66 - 69
2.5	Schutz-Rahmentürgarnituren Langschild und Kombigarnituren (SKG)	72 - 77
2.6	Rahmentürgarnituren Langschild und Kombigarnituren massiv	80 - 84
2.7	Türspaltverriegelungen, Montagehilfen, Montagesets für Rahmentürbeschläge	85 - 87

2.1 **SERIE ARES** Rahmentürbeschläge Rosette Seiten 34 - 43

2.1 **SERIE KETO** Rahmentürbeschläge Rosette Seiten 44 - 47

2.2 **SERIE KRONOS** Rahmentürgarnituren Langschild DIN EN 179 Seiten 50 - 58

2.3 **SERIE KRONOS** Rahmentürgarnituren / Kombigarnituren DIN 18257 ES 1 Seiten 60 - 63

2.4 **SERIE URANUS** Rahmentürgarnituren Langschild Seiten 66 - 69

2.5 **SERIE KRONOS SKG** Rahmentürgarnituren Langschild, Kombigarnituren Seiten 72 - 77

2.6 **SERIEN PAN und ATLAS** Rahmentürgarnituren Langschild massiv Seiten 80 - 84

2.7 **TÜRSPALTVERRIEGELUNG / MONTAGEHILFEN / MONTAGESETS** Seiten 85 - 87

Beschläge für den Metallbau

Kompetente Rosettenlösungen für Aluminium- und Stahlrahmentüren. Zertifizierte, objektgeeignete Qualitätsbeschläge aus Aluminium und Edelstahl in vielfältigem Oberflächendesign und für unterschiedliche Bedarfssituationen.

Rosettenmaße von 34 x 75 mm, ein charakteristisches Erkennungsmerkmal der dieckmann-Rahmentür-Rosettendrücker und eine saubere Lösung bei einem Austausch alt gegen neu.

Festdrehbare Lochteilverbindung durch Verbördelung.

Drücker und Knöpfe mit Rückholfeder, rechts/links verwendbar.

Stahl-Grundkonstruktion mit einliegenden Kunststoffrasten

Bewegungsfreie stabile Fixierung und flächenbündiges Aufliegen der Rosetten auf dem Türblatt.

						Klassifizierungsschlüssel							
DIN EN 1906 F		DIN EN 179	ALU		→	4	7	-	D	0	3	0	A
DIN EN 1906 F		DIN EN 179	EST		→	4	7	-	C	0	3	0	A
DIN EN 1906 Klasse 4					→	4	7	-	0	0	3	0	A

	ARTIKELBEZEICHNUNG	BESTELL-NR.	VE	
	FÜR ROSETTENDRÜCKER 2 Kunststoff-Spreiznocken 2 Holz-Senkkopfschrauben 5 x 25	9000/0091	1 St.	
	Kappenheber zur Demontage von Clipschildern- und -Rosetten	9112/0000	1 St.	

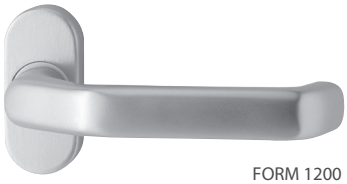

FORM 1200

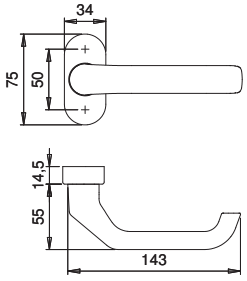

FORM 2000

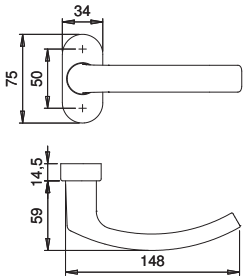

F1	F5*
F12	EST
F17* M3 **	F25* PVD

INFOthek

Lieferung ohne Befestigungszubehör.

* nur ■ 8 mm
** nur Drücker 1200

Panikstift bitte gesondert bestellen, s. Seite 281.

- Material: Aluminium eloxiert/beschichtet, Edelstahl matt gebürstet/PVD beschichtet oder Messing brüniert
- Grundkonstruktion: Clip-Deckrosette auf Stahl-Grundkonstruktion mit einliegenden Kunststoffrasten
- Drücker-Lagerung: fest-drehbar mit Rückholmechanik
- Drücker: rechts/links verwendbar
- Verschraubung: Bohrloch-Ø für M5, verdeckt
- Fluchttür: geprüft nach DIN EN 179 in Kombination mit zugelassenen Schlössern (Info.S. 21) nur gültig in Verbindung mit geprüften Stiften. Feuerschutz nach DIN 18273.
- Standflügel: fest-drehbar ohne Rückholmechanik

		ARTIKELBEZEICHNUNG	DR. FORM	■		F		BESTELL-NR.	VE
		Drücker auf Ovalrosette Drücker auf Ovalrosette Drücker auf Ovalrosette, Standflügel	1200 1200 1200	8 mm 9 mm 9 mm		 x x	 x x	1200/2033 1200/2133 1200/2933	4 St. 4 St. 4 St.
		Drücker auf Ovalrosette	2000	8 mm				2000/2033	4 St.

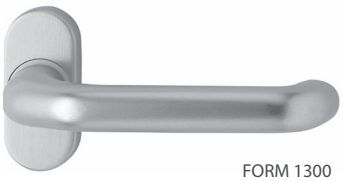

FORM 1300

FORM 1800

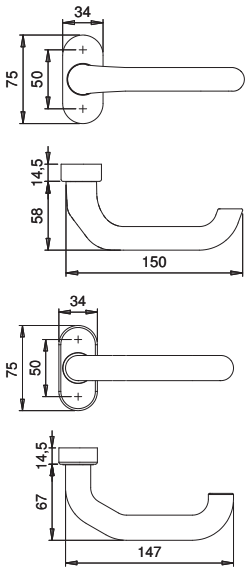

F1*	F5*
F12*	EST

INFOthek

Lieferung ohne Befestigungszubehör.

* nur ■ 8 mm
Form 1800 = Rohrdrücker EST

Panikstift bitte gesondert bestellen, s. Seite 281.

- Material: Aluminium eloxiert/beschichtet oder Edelstahl matt gebürstet
- Grundkonstruktion: Clip-Deckrosette auf Stahl-Grundkonstruktion mit einliegenden Kunststoffrasten
- Drücker-Lagerung: fest-drehbar mit Rückholmechanik
- Drücker: rechts/links verwendbar
- Verschraubung: Bohrloch-Ø für M5, verdeckt
- Fluchttür: geprüft nach DIN EN 179 in Kombination mit zugelassenen Schlössern (Info.S. 21) nur gültig in Verbindung mit geprüften Stiften. Feuerschutz nach DIN 18273.
- Standflügel: fest-drehbar ohne Rückholmechanik

		ARTIKELBEZEICHNUNG	DR. FORM	■		F		BESTELL-NR.	VE
		Drücker auf Ovalrosette	1300	8 mm				1300/2033	4 St.
		Drücker auf Ovalrosette	1300	9 mm		x	x	1300/2133	4 St.
		Drücker auf Ovalrosette, Standflügel	1300	9 mm		x	x	1300/2933	4 St.
		Drücker auf Ovalrosette	1800	8 mm				1800/2033	4 St.
		Drücker auf Ovalrosette	1800	9 mm		x	x	1800/2133	4 St.
		Drücker auf Ovalrosette, Standflügel	1800	9 mm		x	x	1800/2933	4 St.

FORM 103

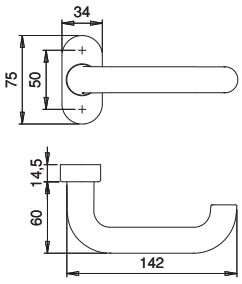

FORM 130

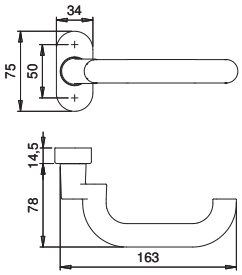

F1*	EST

INFOthek

Lieferung ohne Befestigungszubehör.

* nur ■ 8 mm

Panikstift bitte gesondert bestellen, s. Seite 281.

- Material: Aluminium eloxiert oder Edelstahl matt gebürstet
- Grundkonstruktion: Clip-Deckrosette auf Stahl-Grundkonstruktion mit einliegenden Kunststoffrasten
- Drücker-Lagerung: fest-drehbar mit Rückholmechanik
- Drücker: rechts/links verwendbar
- Verschraubung: Bohrloch-Ø für M5, verdeckt
- Fluchttür: geprüft nach DIN EN 179 in Kombination mit zugelassenen Schlössern (Info.S. 21) nur gültig in Verbindung mit geprüften Stiften Feuerschutz nach DIN 18273.
- Standflügel: fest-drehbar ohne Rückholmechanik

		ARTIKELBEZEICHNUNG	DR. FORM	■		F		BESTELL-NR.	VE
		Drücker auf Ovalrosette	103	8 mm				1103/2033	4 St.
		Drücker auf Ovalrosette	103	9 mm		x	x	1103/2133	4 St.
		Drücker auf Ovalrosette, Standflügel	103	9 mm		x	x	1103/2933	4 St.
		Drücker auf Ovalrosette	130	8 mm				1130/2033	4 St.
		Drücker auf Ovalrosette	130	9 mm		x	x	1130/2133	4 St.
		Drücker auf Ovalrosette, Standflügel	130	9 mm		x	x	1130/2933	4 St.

FORM 108

FORM 132

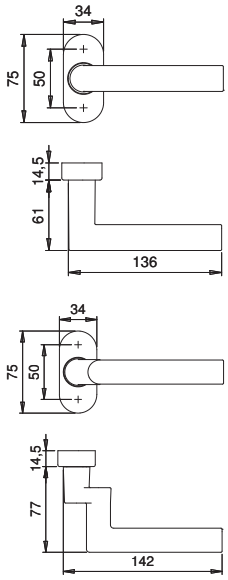

F1*	EST

INFOthek

Lieferung ohne Befestigungszubehör.

* nur ■ 8 mm

- Material: Aluminium eloxiert oder Edelstahl matt gebürstet
- Grundkonstruktion: Clip-Deckrosette auf Stahl-Grundkonstruktion mit einliegenden Kunststoffrasten
- Drücker-Lagerung: fest-drehbar mit Rückholmechanik
- Drücker: rechts/links verwendbar
- Verschraubung: Bohrloch-Ø für M5, verdeckt
- Standflügel: fest-drehbar ohne Rückholmechanik

		ARTIKELBEZEICHNUNG	DR. FORM	■		F		BESTELL-NR.	VE
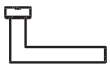		Drücker auf Ovalrosette	108	8 mm				1108/2033	4 St.
		Drücker auf Ovalrosette	108	9 mm		x		1108/2133	4 St.
		Drücker auf Ovalrosette, Standflügel	108	9 mm		x		1108/2933	4 St.
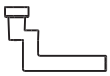		Drücker auf Ovalrosette	132	8 mm				1132/2033	4 St.
		Drücker auf Ovalrosette	132	9 mm		x		1132/2133	4 St.
		Drücker auf Ovalrosette, Standflügel	132	9 mm		x		1132/2933	4 St.

FORM 114

FORM 134

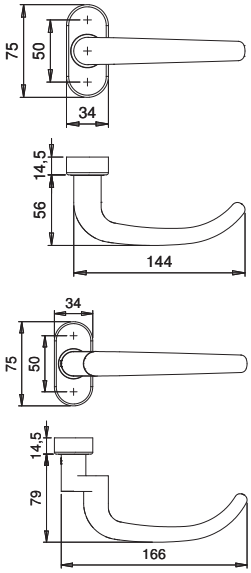

EST	

INFOthek

Lieferung ohne Befestigungszubehör.

Panikstift bitte gesondert bestellen, s. Seite 281.

- Material: Edelstahl matt gebürstet
- Grundkonstruktion: Clip-Deckrosette auf Stahl-Grundkonstruktion mit einliegenden Kunststoffrasten
- Drücker-Lagerung: fest-drehbar mit Rückholmechanik
- Drücker: rechts/links verwendbar
- Verschraubung: Bohrloch-Ø für M5, verdeckt
- Fluchttür: geprüft nach DIN EN 179 in Kombination mit zugelassenen Schlössern (Info.S. 21)
  nur gültig in Verbindung mit geprüften Stiften Feuerschutz nach DIN 18273.
- Standflügel: fest-drehbar ohne Rückholmechanik

		ARTIKELBEZEICHNUNG	DR. FORM	■		F		BESTELL-NR.	VE
		Drücker auf Ovalrosette	114	8 mm				1114/2033	4 St.
		Drücker auf Ovalrosette	114	9 mm		x	x	1114/2133	4 St.
		Drücker auf Ovalrosette, Standflügel	114	9 mm		x	x	1114/2933	4 St.
		Drücker auf Ovalrosette	134	8 mm				1134/2033	4 St.
		Drücker auf Ovalrosette	134	9 mm		x	x	1134/2133	4 St.
		Drücker auf Ovalrosette, Standflügel	134	9 mm		x	x	1134/2933	4 St.

FORM 136

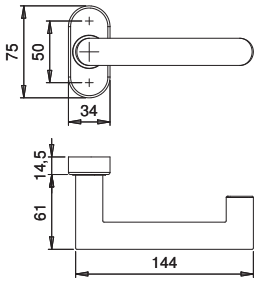

FORM 133

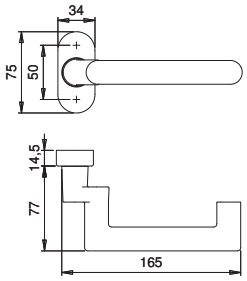

F1*	EST

INFOthek

Lieferung ohne Befestigungszubehör.

* nur 133 ■ 8 mm

Panikstift bitte gesondert bestellen, s. Seite 281.

- Material: Aluminium eloxiert oder Edelstahl matt gebürstet
- Grundkonstruktion: Clip-Deckrosette auf Stahl-Grundkonstruktion mit einliegenden Kunststoffrasten
- Drücker-Lagerung: fest-drehbar mit Rückholmechanik
- Drücker: rechts/links verwendbar
- Verschraubung: Bohrloch-Ø für M5, verdeckt
- Fluchttür: geprüft nach DIN EN 179 in Kombination mit zugelassenen Schlössern (Info.S. 21) nur gültig in Verbindung mit geprüften Stiften Feuerschutz nach DIN 18273.
- Standflügel: fest-drehbar ohne Rückholmechanik

		ARTIKELBEZEICHNUNG	DR. FORM	■		F		BESTELL-NR.	VE
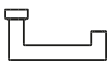		Drücker auf Ovalrosette	136	8 mm				1136/2033	4 St.
		Drücker auf Ovalrosette	136	9 mm		x	x	1136/2133	4 St.
		Drücker auf Ovalrosette, Standflügel	136	9 mm		x	x	1136/2933	4 St.
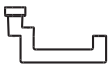		Drücker auf Ovalrosette	133	8 mm				1133/2033	4 St.
		Drücker auf Ovalrosette	133	9 mm		x	x	1133/2133	4 St.
		Drücker auf Ovalrosette, Standflügel	133	9 mm		x	x	1133/2933	4 St.

FORM K4

FORM K5

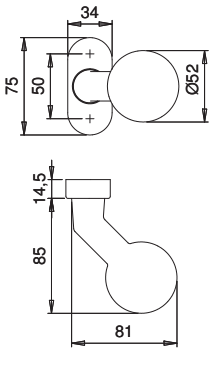

F1	F5** ***
F12 ***	EST*

INFOthek

Lieferung ohne Befestigungszubehör.

* FS nicht fest-drehbar
** kein FS
*** kein K5

Panikstift bitte gesondert bestellen, s. S. 281.

- Material: Aluminium eloxiert/beschichtet oder Edelstahl matt gebürstet
- Grundkonstruktion: Clip-Deckrosette auf Stahl-Grundkonstruktion mit einliegenden Kunststoffrasten
- Knopf-Lagerung: fest-drehbar mit Rückholmechanik oder fest mit M12-Gewinde
- Drücker: rechts/links verwendbar
- Verschraubung: Bohrloch-Ø für M5, verdeckt
- Fluchttür: geprüft nach DIN EN 179 in Kombination mit zugelassenen Schlössern (Info.S. 21) nur gültig in Verbindung mit geprüften Stiften Feuerschutz nach DIN 18273.

		ARTIKELBEZEICHNUNG	FORM	■	F		BESTELL-NR.	VE
		Kugelknopf fest-drehbar auf Ovalrosette Kugelknopf fest-drehbar auf Ovalrosette	K4 gekröpft K4 gekröpft	8 mm 9 mm	 x	 x	2033/4010 2133/4010	3 St. 3 St.
		Kugelknopf fest auf Ovalrosette Kugelknopf fest auf Ovalrosette	K4 gekröpft K4 gekröpft	M12 M12	 x	 x	2033/4020 2133/4020	3 St. 3 St.
		Kugelknopf fest-drehbar auf Ovalrosette Kugelknopf fest auf Ovalrosette	K5 gerade K5 gerade	8 mm M12			2033/5010 2033/5020	3 St. 3 St.

FORM K16

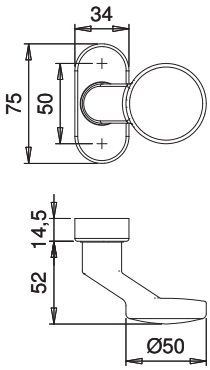

F1*	EST

INFOthek

Lieferung ohne Befestigungszubehör.

* kein FS

Panikstift bitte gesondert bestellen, s. S. 281.

- Material: Aluminium eloxiert oder Edelstahl matt gebürstet
- Grundkonstruktion: Clip-Deckrosette auf Stahl-Grundkonstruktion mit einliegenden Kunststoffrasten
- Griff-Lagerung: fest-drehbar mit Rückholmechanik oder fest mit M12-Gewinde
- Drücker: rechts/links verwendbar
- Verschraubung: Bohrloch-Ø für M5, verdeckt
- Fluchttür: geprüft nach DIN EN 179 in Kombination mit zugelassenen Schlössern (Info.S. 21) nur gültig in Verbindung mit geprüften Stiften Feuerschutz nach DIN 18273.

		ARTIKELBEZEICHNUNG	FORM	■	F		BESTELL-NR.	VE
		Griff fest-drehbar auf Ovalrosette	K16 gekröpft	8 mm			2033/1610	3 St.
		Griff fest auf Ovalrosette Griff fest auf Ovalrosette	K16 gekröpft K16 gekröpft	M12 M12	x	x	2033/1620 2133/1620	3 St. 3 St.

FORM 811

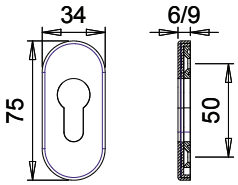

F1	F5
F12	EST
F17 M3	F25 PVD

INFOthek

Lieferung ohne Befestigungszubehör.

FORM 811ZA

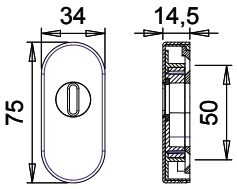

FORM 815ZA

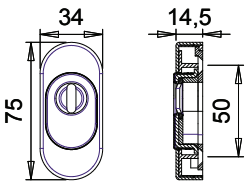

- Material: Aluminium eloxiert/beschichtet, Edelstahl matt gebürstet/PVD beschichtet oder Messing brüniert
- Grundkonstruktion: Schieberosette auf Druckguss-Unterkonstruktion
- Demontagesicherung: durch Bajonettverzahnung und Zylindereinsatz
- Verschraubung: Bohrloch-Ø für M4, verdeckt
- 811ZA: für Zylinderüberstand 8-10 mm
- 815ZA: mit verstellbarem Ziehschutz für Zylinderüberstand 11-14 mm

		ARTIKELBEZEICHNUNG	FORM	HÖHE	LOCHUNG			BESTELL-NR.	VE
		Schieberosette Schieberosette	811 811	6 mm 9 mm	PZ PZ			0811/6003 0811/9003	10 St. 10 St.
		Schieberosette	811ZA	14,5 mm	ZA			0811/1404	5 St.
		Schieberosette	815ZA	14,5 mm	ZA			0815/0000	5 St.

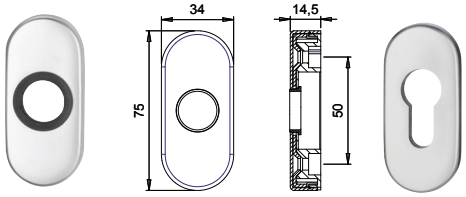

FORM 2033

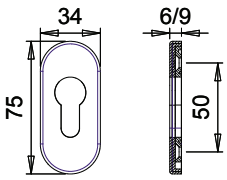

FORM 813

F1**	F5* **
F12**	EST

INFOthek

Lieferung ohne Befestigungszubehör.

* keine Kleberosetten 6 + 9 mm, keine FS-Rosette

** 817 keine Kleberosette blind.

FORM 817

FORM 817 blind

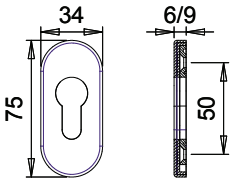

FORM 817 / 6 + 9 mm

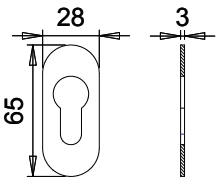

FORM 817 / 3 mm

- Material: Aluminium eloxiert/beschichtet oder Edelstahl matt gebürstet
- Grundkonstruktion: Drückerrosette = Schieberosette auf Stahl-Unterkonstruktion
- Grundkonstruktion: Schlüsselrosette = Clip-Rosette auf Kunststoff-Unterkonstruktion
- Verschraubung: Bohrloch-Ø für M4, verdeckt
- Kleberosette: 6 + 9 mm = Cliprosette + Klebepad

		ARTIKELBEZEICHNUNG	FORM	HÖHE	LOCHUNG	F		BESTELL-NR.	VE
		Drückerrosette	2033	14,5 mm				2033/0000	5 St.
		Clip-Rosette Clip-Rosette	813 813	6 mm 6 mm	PZ PZ	 x		0813/6003 0813/6103	10 St. 10 St.
		Clip-Rosette Clip-Rosette	813 813	9 mm 9 mm	PZ PZ	 x		0813/9003 0813/9103	10 St. 10 St.
		Clip-Rosette	813	6 mm	blind			0813/0000	10 St.
		Kleberosette Kleberosette Kleberosette	817 817 817	3 mm 6 mm 9 mm	PZ PZ PZ			0817/3003 0817/6003 0817/9003	30 St. 10 St. 10 St.
		Kleberosette	817	3 mm	blind			0817/3000	30 St.

FORM1200

FORM1300

FORM 2000

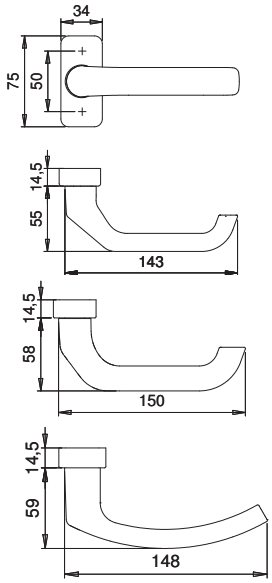

F1	F5*
F12	EST

INFOthek

Lieferung ohne Befestigungszubehör.

* nur ■ 8 mm

Panikstift bitte gesondert bestellen, s. S. 281.

- Material: Aluminium eloxiert/beschichtet oder Edelstahl matt gebürstet
- Grundkonstruktion: Clip-Deckrosette auf Stahl-Grundkonstruktion mit einliegenden Kunststoffrasten
- Drücker-Lagerung: fest-drehbar mit Rückholmechanik
- Drücker: rechts/links verwendbar
- Verschraubung: Bohrloch-Ø für M5, verdeckt
- Fluchttür: geprüft nach DIN EN 179 in Kombination mit zugelassenen Schlössern (Info.S. 21) nur gültig in Verbindung mit geprüften Stiften Feuerschutz nach DIN 18273.
- Standflügel: fest-drehbar ohne Rückholmechanik

		ARTIKELBEZEICHNUNG	DR. FORM	■		F		BESTELL-NR.	VE
		Drücker auf kantiger Rosette	1200	8 mm				1200/2034	4 St.
		Drücker auf kantiger Rosette	1200	9 mm		x	x	1200/2134	4 St.
		Drücker auf kantiger Rosette, Standflügel	1200	9 mm		x	x	1200/2934	4 St.
		Drücker auf kantiger Rosette	1300	8 mm				1300/2034	4 St.
		Drücker auf kantiger Rosette	1300	9 mm		x	x	1300/2134	4 St.
		Drücker auf kantiger Rosette, Standflügel	1300	9 mm		x	x	1300/2934	4 St.
		Drücker auf kantiger Rosette	2000	8 mm				2000/2034	4 St.

FORM K4

FORM K16

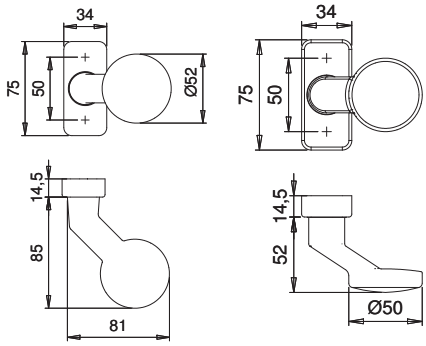

F1	F12**
EST*	

INFOthek

Lieferung ohne Befestigungszubehör.

* kein FS fest-drehbar

** kein K16

Panikstift bitte gesondert bestellen., s. S. 281.

- Material: Aluminium eloxiert/beschichtet oder Edelstahl matt gebürstet
- Grundkonstruktion: Clip-Deckrosette auf Stahl-Grundkonstruktion mit einliegenden Kunststoffrasten
- Knopf-/Griff-Lagerung: fest-drehbar mit Rückholmechanik oder fest mit M12-Gewinde
- Knopf-/Griff: rechts/links verwendbar
- Verschraubung: Bohrloch-Ø für M5, verdeckt
- Fluchttür: geprüft nach DIN EN 179 in Kombination mit zugelassenen Schlössern (Info.S. 21) nur gültig in Verbindung mit geprüften Stiften. Feuerschutz nach DIN 18273.

		ARTIKELBEZEICHNUNG	FORM	■	F		BESTELL-NR.	VE
		Kugelknopf fest-drehbar auf kant. Rosette Kugelknopf fest-drehbar auf kant. Rosette	K4 gekröpft K4 gekröpft	8 mm 9 mm	x	x	2034/4010 2134/4010	3 St. 3 St.
		Kugelknopf fest auf kantiger Rosette Kugelknopf fest auf kantiger Rosette	K4 gekröpft K4 gekröpft	M12 M12	x	x	2034/4020 2134/4020	3 St. 3 St.
		Griff fest auf kantiger Rosette Griff fest auf kantiger Rosette	K16 gekröpft K16 gekröpft	M12 M12	x	x	2034/1620 2134/1620	3 St. 3 St.

FORM 812

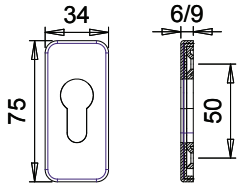

F1	F5
F12	EST

INFOthek

Lieferung ohne Befestigungszubehör.

FORM 812ZA

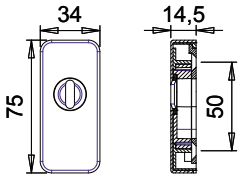

FORM 816ZA

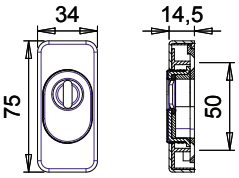

- Material: Aluminium eloxiert/beschichtet oder Edelstahl matt gebürstet
- Grundkonstruktion: Schieberosette auf Druckguss-Unterkonstruktion
- Demontagesicherung: durch Bajonettverzahnung und Zylindereinsatz
- Verschraubung: Bohrloch-Ø für M4, verdeckt
- 812ZA: für Zylinderüberstand 8-10 mm
- 816ZA: mit verstellbarem Ziehschutz für Zylinderüberstand 11-14 mm

		ARTIKELBEZEICHNUNG	FORM	HÖHE	LOCHUNG			BESTELL-NR.	VE
		Schieberosette Schieberosette	812 812	6 mm 9 mm	PZ PZ			0812/6003 0812/9003	10 St. 10 St.
		Schieberosette	812ZA	14,5 mm	ZA			0812/1404	5 St.
		Schieberosette	816ZA	14,5 mm	ZA			0816/0000	5 St.

FORM 2034

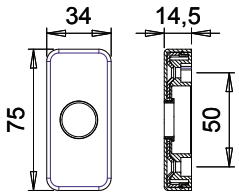

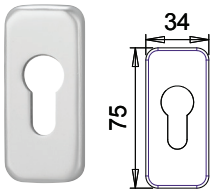

FORM 814

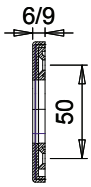

F1	F5*
F12	EST

INFOthek

Lieferung ohne Befestigungszubehör.

* kein FS, kein 2034.

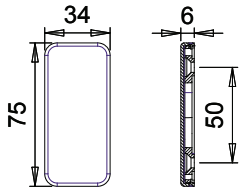

FORM 814 blind

- Material: Aluminium eloxiert/beschichtet oder Edelstahl matt gebürstet
- Grundkonstruktion: Drückerrosette = Schieberosette auf Stahl-Unterkonstruktion
- Grundkonstruktion: Schlüsselrosette = Clip-Rosette auf Kunststoff-Unterkonstruktion
- Verschraubung: Bohrloch-Ø für M4, verdeckt

		ARTIKELBEZEICHNUNG	FORM	HÖHE	LOCHUNG	F		BESTELL-NR.	VE
		Drückerrosette	2034	14,5 mm				2034/0000	5 St.
		Clip-Rosette Clip-Rosette	814 814	6 mm 6 mm	PZ PZ	x		0814/6003 0814/6103	10 St. 10 St.
		Clip-Rosette Clip-Rosette	814 814	9 mm 9 mm	PZ PZ	x		0814/9003 0814/9103	10 St. 10 St.
		Clip-Rosette	814	6 mm	blind			0814/0000	10 St.

Schildbreite 36 mm

Rahmentürbeschläge

Langschildgarnituren in vielfältigen Oberflächenvarianten für Rahmentüren aus PVC aber auch für Türen als Aluminium und Stahl. Das Sortiment bietet Produkte für unterschiedliche Anforderungen an Design, Sicherheit und Komfort.

(Passende Montagesets s. S. 87.)

Feste Verbindung von Griff oder Bügelgriff mit dem Außenschild.

Alle KRONOS-GARNITUREN auch mit Ziehschutz (ZA) lieferbar. Ziehschutzeinsätze federnd gelagert
ALU-Außenschild ZA massiv
für 12 - 17 mm Zylinderüberstand
EST Außenschild ZA Clip
für 9 - 12 mm Zylinderüberstand

Standard-Bohrbild:

obere Stützknocke / Mitte Nuss 75,5 mm
mittlere Stützknocke / Mitte Nuss 21,5 mm
untere Stützknocke / Mitte Nuss 134,5 mm

Festdrehbare Lochteilverbindung durch Verbördelung. Innendrücker mit Rückholfeder .

Metallstützknocken 10 mm im Außenschild.

Verschraubter Anbohrschutz im ZA-Außenschild. Der Zylinder wird eng umfasst und der Schlosszuhaltungsbereich wird geschützt.

Seitliche Rastnasen zum Aufklipsen der Deckschilder gewähren eine stabile, flächenbündige Fixierung auf dem Grundschild.

Druckguss Grundkonstruktion der PZ Innen- und Außenschilder.

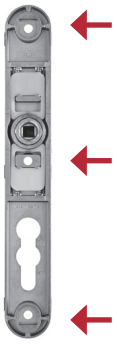

Verschraubung 3-fach Bohrloch-Ø für M6.

F1	F5*
F9*	F12
EST	
F25* PVD**	F17* M3**

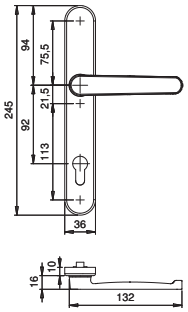

INFOthek

Lieferung ohne Befestigungszubehör.

Fluchttür inkl. Montageset für TS 73-77 mm.
* keine Fluchttürgarnituren
**keine Entfernung 72 mm
keine R9-Garnituren.

- Material: Aluminium eloxiert/beschichtet, Edelstahl matt gebürstet/PVD beschichtet oder Messing brüniert
- Grundkonstruktion: Druckguss, Alu-Außenschilder ZA = massiv
- Drücker-Lagerung: fest-drehbar, innen mit Rückholmechanik
- Drücker: rechts/links verwendbar
- Stützknocken: Metallstützknocken im Außenschild 10 mm
- Verschraubung: Bohrloch-Ø für M6, verdeckt
- Schildhöhe innen: 10 mm
- Schildhöhe außen: ALU PZ = 10 mm, ALU ZA = 15 mm EST PZ + ZA = 10 mm
- Fluchttür: Innenschild mit Nocken
  geprüft nach DIN EN 179 in Kombination mit zugelassenen Schlössern (Info S. 21)

		ARTIKELBEZEICHNUNG	DR.	DR. FORM	■	ENTF. LOCHUNG		BESTELL-NR.	VE
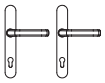		Garnitur Drücker/Drücker Garnitur Drücker/Drücker Garnitur Drücker/Drücker		1200 1200 1200	8 mm 8 mm 9 mm	72 mm PZ 92 mm PZ 92 mm PZ	 x	1200/0635 1200/0035 1201/0036	1 Grt. 1 Grt. 1 Grt.
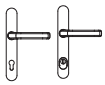		Garnitur Drücker/Drücker Garnitur Drücker/Drücker Garnitur Drücker/Drücker		1200 1200 1200	8 mm 8 mm 9 mm	72 mm ZA 92 mm ZA 92 mm ZA	 x	1200/0645 1200/0045 1201/0046	1 Grt. 1 Grt. 1 Grt.
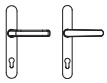		Rollladengarnitur Rollladengarnitur	R9 R9	1200 1200	8 mm 8 mm	72 mm PZ 92 mm PZ		1200/9635 1200/9035	1 Grt. 1 Grt.
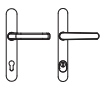		Rollladengarnitur Rollladengarnitur	R9 R9	1200 1200	8 mm 8 mm	72 mm ZA 92 mm ZA		1200/9645 1200/9045	1 Grt. 1 Grt.
		Innenschild mit Drücker Innenschild mit Drücker		1200 1200	8 mm 8 mm	72 mm PZ 92 mm PZ		1200/0835 1200/0235	1 Grt. 1 Grt.
		Außenschild mit Drücker		1200	8 mm	92 mm PZ		1200/0135	1 Grt.
		Außenschild mit Drücker		1200	8 mm	92 mm ZA		1200/0145	1 Grt.

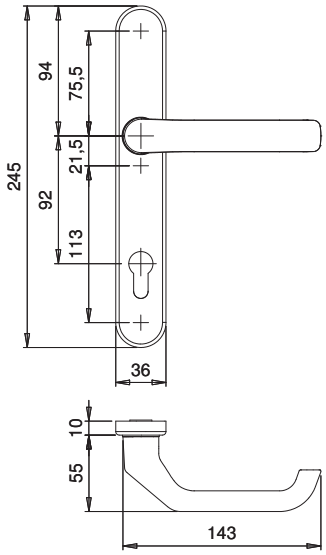

F1	F5*
F9*	F12
EST	
F25* PVD**	F17* M3**

INFOthek

Lieferung ohne Befestigungszubehör.

Fluchttür inkl. Montageset für TS 73-77 mm.

* keine Fluchttürgarnituren
**keine Entfernung 72 mm.

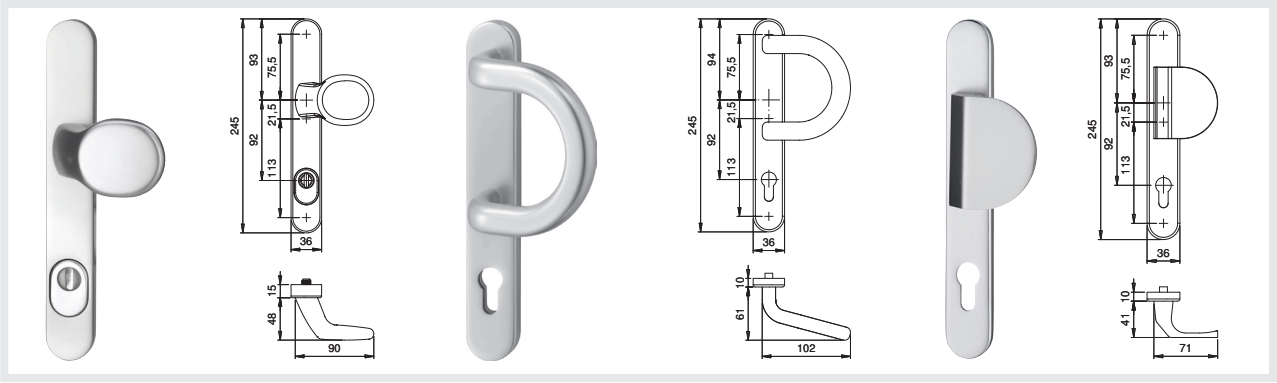

		ARTIKELBEZEICHNUNG	GRIFF	DR. FORM	■	ENTF. LOCHUNG		BESTELL-NR.	VE
		Wechselgarnitur mit Griff Wechselgarnitur mit Griff Wechselgarnitur mit Griff	K2 K2 K2	1200 1200 1200	8 mm 8 mm 9 mm	72 mm PZ 92 mm PZ 92 mm PZ	 x	1200/2635 1200/2035 1201/2036	1 Grt. 1 Grt. 1 Grt.
		Wechselgarnitur mit Griff Wechselgarnitur mit Griff Wechselgarnitur mit Griff	K2 K2 K2	1200 1200 1200	8 mm 8 mm 9 mm	72 mm ZA 92 mm ZA 92 mm ZA	 x	1200/2645 1200/2045 1201/2046	1 Grt. 1 Grt. 1 Grt.
		Wechselgarnitur mit Bügelgriff Wechselgarnitur mit Bügelgriff	B1 B1	1200 1200	8 mm 8 mm	72 mm PZ 92 mm PZ		1200/1635 1200/1035	1 Grt. 1 Grt.
		Wechselgarnitur mit Bügelgriff Wechselgarnitur mit Bügelgriff	B1 B1	1200 1200	8 mm 8 mm	72 mm ZA 92 mm ZA		1200/1645 1200/1045	1 Grt. 1 Grt.
		Wechselgarnitur mit Griff	K3	1200	8 mm	92 mm PZ		1200/3035	1 Grt.
		Wechselgarnitur mit Griff	K3	1200	8 mm	92 mm ZA		1200/3045	1 Grt.

F1	F5*
F9*	F12
EST	

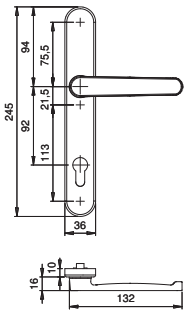

INFOthek

Lieferung ohne Befestigungszubehör.

Fluchttür incl. Montagesets für TS 73-77 mm.

* keine Fluchttürgarnituren.

- Material: Aluminium eloxiert/beschichtet oder Edelstahl matt gebürstet
- Grundkonstruktion: Druckguss, Alu-Außenschilder ZA = massiv
- Drücker-Lagerung: fest-drehbar, innen mit Rückholmechanik
- Drücker: rechts/links verwendbar
- Stützknocken: Metallstützknocken im Außenschild 10 mm
- Verschraubung: Bohrloch-Ø für M6, verdeckt
- Schildhöhe innen: 10 mm
- Schildhöhe außen: ALU PZ = 10 mm, ALU ZA = 15 mm EST PZ + ZA = 10 mm
- Fluchttür: Innenschild mit Nocken
  geprüft nach DIN EN 179 in Kombination mit zugelassenen Schlössern (Info S. 21)

		ARTIKELBEZEICHNUNG	DR.	DR. FORM	■	ENTF. LOCHUNG		BESTELL-NR.	VE
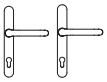		Garnitur Drücker/Drücker Garnitur Drücker/Drücker		1300 1300	8 mm 9 mm	92 mm PZ 92 mm PZ	 x	1300/0035 1301/0036	1 Grt. 1 Grt.
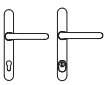		Garnitur Drücker/Drücker Garnitur Drücker/Drücker		1300 1300	8 mm 9 mm	92 mm ZA 92 mm ZA	 x	1300/0045 1301/0046	1 Grt. 1 Grt.
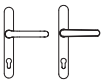		Rollladengarnitur	R9	1300	8 mm	92 mm PZ		1300/9035	1 Grt.
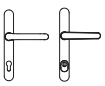		Rollladengarnitur	R9	1300	8 mm	92 mm ZA		1300/9045	1 Grt.
		Innenschild mit Drücker		1300	8 mm	92 mm PZ		1300/0235	1 Grt.
		Außenschild mit Drücker		1300	8 mm	92 mm PZ		1300/0135	1 Grt.
		Außenschild mit Drücker		1300	8 mm	92 mm ZA		1300/0145	1 Grt.

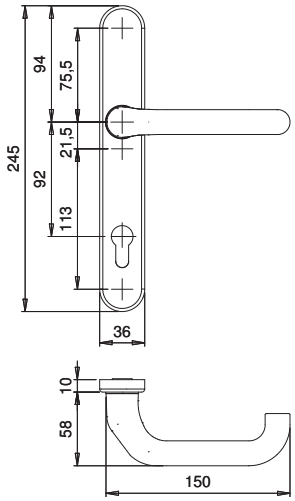

F1	F5*
F9*	F12
EST	

INFOthek

Lieferung ohne Befestigungszubehör.

Fluchttür incl. Montagesets für TS 73-77 mm.

* keine Fluchttürgarnituren.

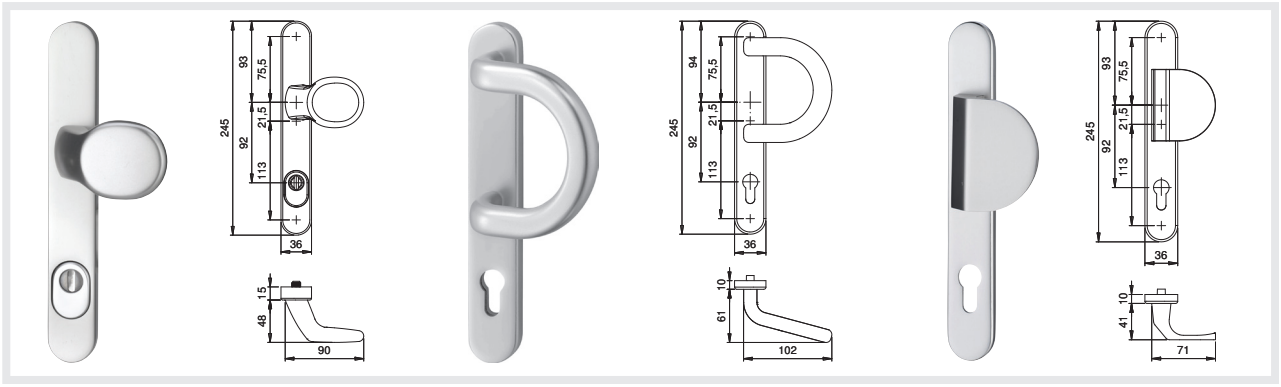

		ARTIKELBEZEICHNUNG	GRIFF	DR. FORM	■	ENTF. LOCHUNG		BESTELL-NR.	VE
		Wechselgarnitur mit Griff Wechselgarnitur mit Griff	K2 K2	1300 1300	8 mm 9 mm	92 mm PZ 92 mm PZ	 x	1300/2035 1301/2036	1 Grt. 1 Grt.
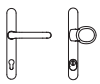		Wechselgarnitur mit Griff Wechselgarnitur mit Griff	K2 K2	1300 1300	8 mm 9 mm	92 mm ZA 92 mm ZA	 x	1300/2045 1301/2046	1 Grt. 1 Grt.
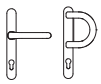		Wechselgarnitur mit Bügelgriff	B1	1300	8 mm	92 mm PZ		1300/1035	1 Grt.
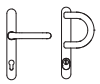		Wechselgarnitur mit Bügelgriff	B1	1300	8 mm	92 mm ZA		1300/1045	1 Grt.
		Wechselgarnitur mit Griff	K3	1300	8 mm	92 mm PZ		1300/3035	1 Grt.
		Wechselgarnitur mit Griff	K3	1300	8 mm	92 mm ZA		1300/3045	1 Grt.

F1	F5
F9	F12
EST	F25* PVD

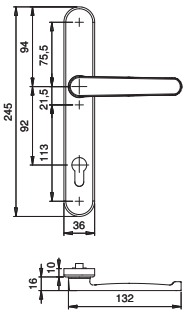

INFOthek

Lieferung ohne Befestigungszubehör.

* keine R9-Garnituren.

- Material: Aluminium eloxiert/beschichtet, Edelstahl matt gebürstet/PVD beschichtet
- Grundkonstruktion: Druckguss, Alu-Außenschilder ZA = massiv
- Drücker-Lagerung: fest-drehbar, innen mit Rückholmechanik
- Drücker: rechts/links verwendbar
- Stützknocken: Metallstützknocken im Außenschild 10 mm
- Verschraubung: Bohrloch-Ø für M6, verdeckt
- Schildhöhe innen: 10 mm
- Schildhöhe außen: ALU PZ = 10 mm, ALU ZA = 15 mm EST PZ + ZA = 10 mm

		ARTIKELBEZEICHNUNG	DR.	DR. FORM	■	ENTF. LOCHUNG		BESTELL-NR.	VE
		Garnitur Drücker/Drücker		2000	8 mm	92 mm PZ		2000/0035	1 Grt.
		Garnitur Drücker/Drücker		2000	8 mm	92 mm ZA		2000/0045	1 Grt.
		Rollladengarnitur	R9	2000	8 mm	92 mm PZ		2000/9035	1 Grt.
		Rollladengarnitur	R9	2000	8 mm	92 mm ZA		2000/9045	1 Grt.
		Innenschild mit Drücker		2000	8 mm	92 mm PZ		2000/0235	1 Grt.
		Außenschild mit Drücker		2000	8 mm	92 mm PZ		2000/0135	1 Grt.
		Außenschild mit Drücker		2000	8 mm	92 mm ZA		2000/0145	1 Grt.

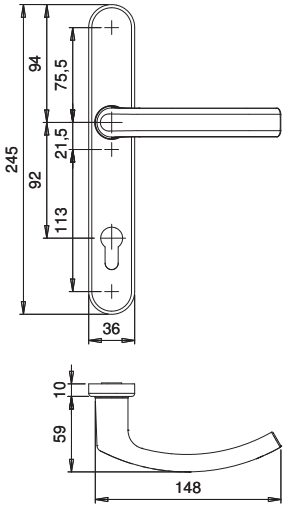

F1	F5
F9	F12
EST	F25 PVD

INFOthek

Lieferung ohne Befestigungszubehör.

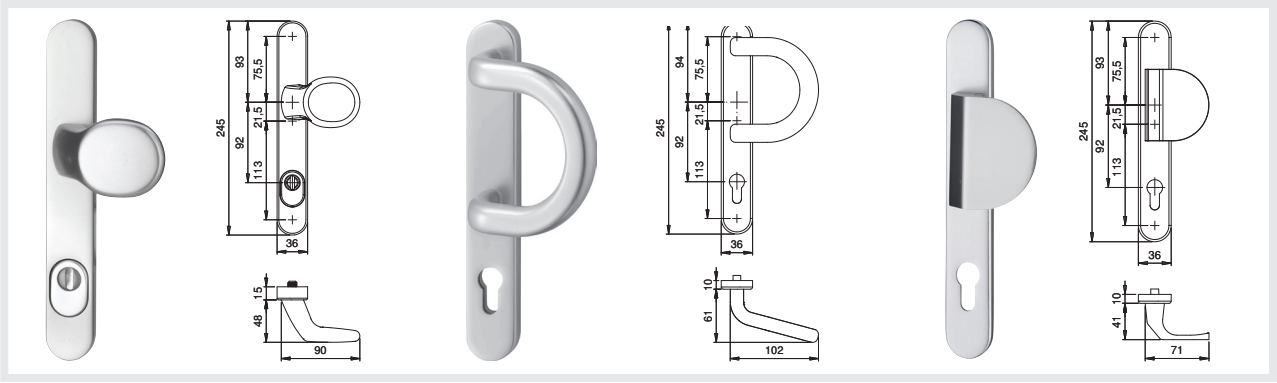

		ARTIKELBEZEICHNUNG	GRIFF	DR. FORM	■	ENTF. LOCHUNG		BESTELL-NR.	VE
		Wechselgarnitur mit Griff	K2	2000	8 mm	92 mm PZ		2000/2035	1 Grt.
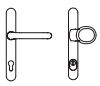		Wechselgarnitur mit Griff	K2	2000	8 mm	92 mm ZA		2000/2045	1 Grt.
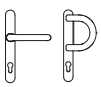		Wechselgarnitur mit Bügelgriff	B1	2000	8 mm	92 mm PZ		2000/1035	1 Grt.
		Wechselgarnitur mit Bügelgriff	B1	2000	8 mm	92 mm ZA		2000/1045	1 Grt.
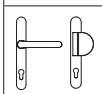		Wechselgarnitur mit Griff	K3	2000	8 mm	92 mm PZ		2000/3035	1 Grt.
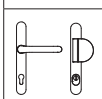		Wechselgarnitur mit Griff	K3	2000	8 mm	92 mm ZA		2000/3045	1 Grt.

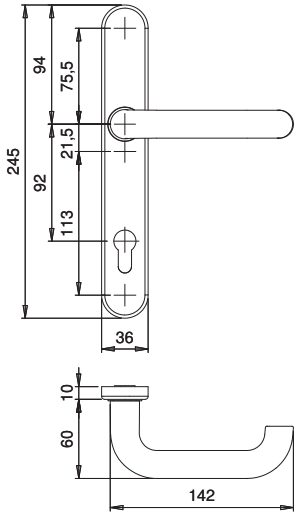

F1	EST

INFOthek

Lieferung ohne Befestigungszubehör.

- Material: Aluminium eloxiert oder Edelstahl matt gebürstet
- Grundkonstruktion: Druckguss, Alu-Außenschilder ZA = massiv
- Drücker-Lagerung: fest-drehbar, innen mit Rückholmechanik
- Drücker: rechts/links verwendbar
- Stützknocken: Metallstützknocken im Außenschild 10 mm
- Verschraubung: Bohrloch-Ø für M6, verdeckt
- Schildhöhe innen: 10 mm
- Schildhöhe außen: ALU PZ = 10 mm, ALU ZA = 15 mm EST PZ + ZA = 10 mm

		ARTIKELBEZEICHNUNG	GRIFF	DR. FORM	■	ENTF. LOCHUNG		BESTELL-NR.	VE
		Garnitur Drücker/Drücker		103	8 mm	92 mm PZ		1103/0035	1 Grt.
		Garnitur Drücker/Drücker		103	8 mm	92 mm ZA		1103/0045	1 Grt.
		Innenschild mit Drücker		103	8 mm	92 mm PZ		1103/0235	1 Grt.
		Wechselgarnitur mit Griff	K2	103	8 mm	92 mm PZ		1103/2035	1 Grt.
		Wechselgarnitur mit Griff	K2	103	8 mm	92 mm ZA		1103/2045	1 Grt.

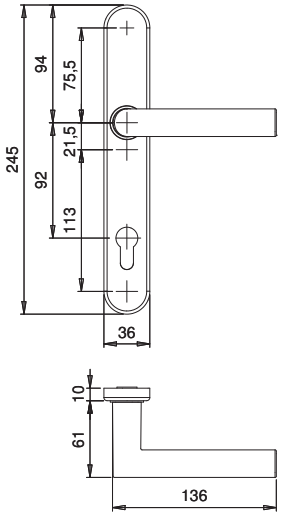

F1	EST

INFOthek

Lieferung ohne Befestigungszubehör.

- Material: Aluminium eloxiert oder Edelstahl matt gebürstet
- Grundkonstruktion: Druckguss, Alu-Außenschilder ZA = massiv
- Drücker-Lagerung: fest-drehbar, innen mit Rückholmechanik
- Drücker: rechts/links verwendbar
- Stützknocken: Metallstützknocken im Außenschild 10 mm
- Verschraubung: Bohrloch-Ø für M6, verdeckt
- Schildhöhe innen: 10 mm
- Schildhöhe außen: ALU PZ = 10 mm, ALU ZA = 15 mm EST PZ + ZA = 10 mm

		ARTIKELBEZEICHNUNG	GRIFF	DR. FORM	■	ENTF. LOCHUNG		BESTELL-NR.	VE
		Garnitur Drücker/Drücker		108	8 mm	92 mm PZ		1108/0035	1 Grt.
		Garnitur Drücker/Drücker		108	8 mm	92 mm ZA		1108/0045	1 Grt.
		Innenschild mit Drücker		108	8 mm	92 mm PZ		1108/0235	1 Grt.
		Wechselgarnitur mit Griff	K2	108	8 mm	92 mm PZ		1108/2035	1 Grt.
		Wechselgarnitur mit Griff	K2	108	8 mm	92 mm ZA		1108/2045	1 Grt.

FORM K2

FORM B1

FORM K3

F1	F5
F9	F12
EST*	
F25* PVD	F17* M3

INFOthek

Lieferung ohne Befestigungszubehör.

* kein K2R.

- Material: Aluminium eloxiert/beschichtet, Edelstahl matt gebürstet/PVD beschichtet oder Messing brüniert
- Grundkonstruktion: Druckguss, Alu-Außenschilder ZA = massiv
- Griffe: rechts/links verwendbar
- Stützknocken: Metallstützknocken im Außenschild 10 mm
- Verschraubung: Bohrloch-Ø für M6, verdeckt
- Schildhöhe außen: ALU PZ = 10 mm, ALU ZA = 15 mm EST PZ + ZA = 10 mm

		ARTIKELBEZEICHNUNG		FORM	■	ENTF. LOCHUNG		BESTELL-NR.	VE
		Außenschild mit Griff		K2	M12	92 mm PZ		0000/2135	1 St.
		Außenschild mit Griff		K2	M12	92 mm ZA		0000/2145	1 St.
		Außenschild mit Rollladengriff		K2R	M12	92 mm PZ		0000/7135	1 St.
		Außenschild mit Rolladengriff		K2R	M12	92 mm ZA		0000/7145	1 St.
		Außenschild mit Bügelgriff		B1	M12	92 mm PZ		0000/1135	1 St.
		Außenschild mit Bügelgriff		B1	M12	92 mm ZA		0000/1145	1 St.
		Außenschild mit Griff		K3	M12	92 mm PZ		0000/3135	1 St.
		Außenschild mit Griff		K3	M12	92 mm ZA		0000/3145	1 St.

Schildbreite 36 mm

ES 1 zertifizierte Rahmentürbeschläge

Besondere Anforderungen an die Sicherheit beantwortet edi mit zertifizierten Rahmentürgarnituren aus der Serie Kronos und rundet damit diesen Türbeschlagbereich nach oben ab.
Die Außenschilder der Garnituren sind gefertigt aus massivem, stranggepresstem Aluminium bzw. aus massivem Edelstahl.
Auch als Kombi-Garnituren mit Massivrosette lieferbar (s. Seite 62-63).

Feste Verbindung von Griff oder Bügelgriff mit dem Außenschild.

Alle KRONOS-ES 1-GARNITUREN nur mit Ziehschutz (ZA) lieferbar.

Ziehschutzeinsätze federnd gelagert
Außenschild ZA massiv
für 12 - 17 mm Zylinderüberstand

Festdrehbare Lochteilverbindung durch Verbördelung. Innendrücker mit Rückholfede.

Metallstützknocken 10 mm im Innen- und Außenschild.

Verschraubter Anbohrschutz im ZA-Außenschild. Der Zylinder wird eng umfasst und der Schlosszuhaltungsbereich wird geschützt.

Seitliche Rastnasen zum Aufklipsen der Deckschilder gewähren eine stabile, flächenbündige Fixierung auf dem Grundschild.

Druckguss Grundkonstruktion der Innenschilder.

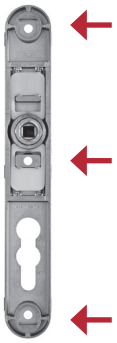

Verschraubung 3-fach Bohrloch-Ø für M6.

Standard-Bohrbild:

obere Stützknocke / Mitte Nuss 78,0 mm
mittlere Stützknocke / Mitte Nuss 21,5 mm
untere Stützknocke / Mitte Nuss 138 mm

F1	F12
EST	

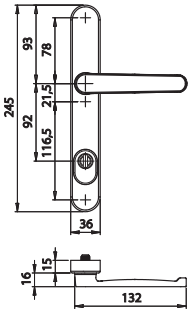

INFOthek

Lieferung incl.
Befestigungszubehör für
TS 73-77 mm.

- Material: Aluminium eloxiert/beschichtet oder Edelstahl matt gebürstet
- Grundkonstruktion: Außenschild massiv
- Grundkonstruktion: Innenschild Druckguss
- Drücker-Lagerung: fest-drehbar, innen mit Rückholmechanik
- Drücker: rechts/links verwendbar
- Stützknocken: Metallstützknocken im Innen- und Außenschild 10 mm
- Verschraubung: Bohrloch-Ø für M6, verdeckt
- Schildhöhe innen: 10 mm
- Schildhöhe außen: 15 mm

		ARTIKELBEZEICHNUNG	DR.	DR. FORM	■	ENTF. LOCHUNG		BESTELL-NR.	VE
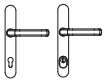		Garnitur Drücker/Drücker		1200	8 mm	92 mm ZA		1207/0045	1 Grt.
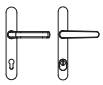		Rollladengarnitur	R9	1200	8 mm	92 mm ZA		1207/9045	1 Grt.

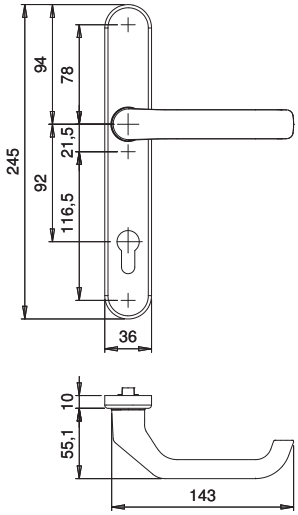

F1	F12
EST	

INFOthek

Lieferung incl. Befestigungszubehör für TS 73-77 mm.

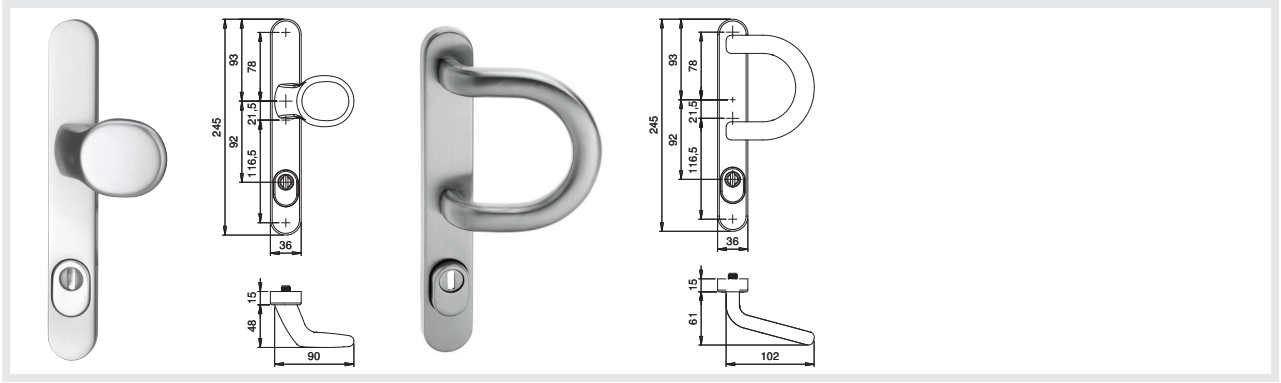

		ARTIKELBEZEICHNUNG	GRIFF	DR. FORM	■	ENTF. LOCHUNG		BESTELL-NR.	VE
		Wechselgarnitur mit Griff	K2	1200	8 mm	92 mm ZA		1207/2045	1 Grt.
		Wechselgarnitur mit Bügelgriff	B1	1200	8 mm	92 mm ZA		1207/1045	1 Grt.

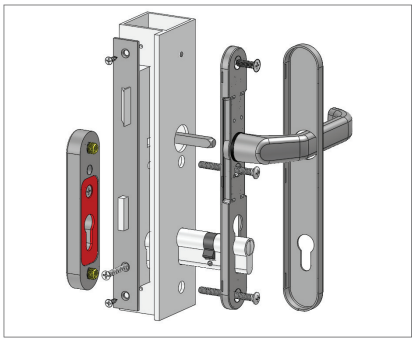

Die Befestigung der Rosette erfolgt
unterhalb des Rohrrahmenschlosses
durch die Tür.

Um die entsprechenden Zertifikate herunterzuladen nutzen Sie bitte
unsere Homepage www.dieckmann.com.
Gern können Sie die Zertifikate auch direkt im Werk anfordern.

DIN ES 1 (Einbruchhemmend)

DIN 18257 ES 1

Informationen zur Einteilung der Widerstandsklassen für Schutzbeschläge finden Sie auf Seite 24 dieser edi-tion.

DIN 18257 ES 1

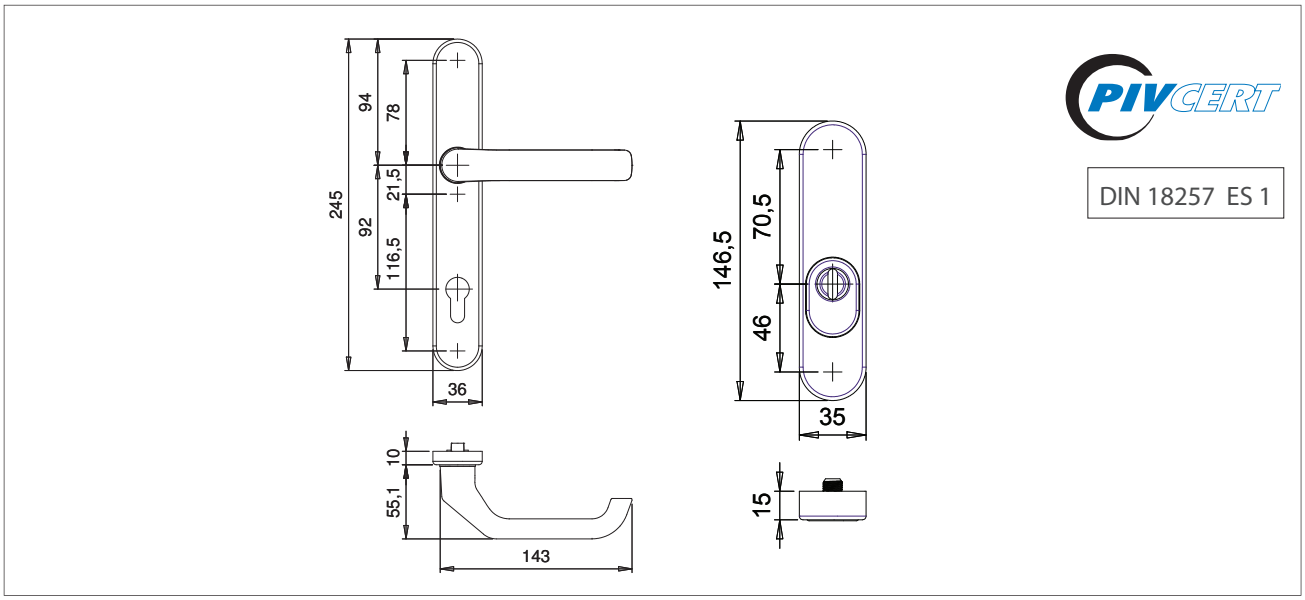

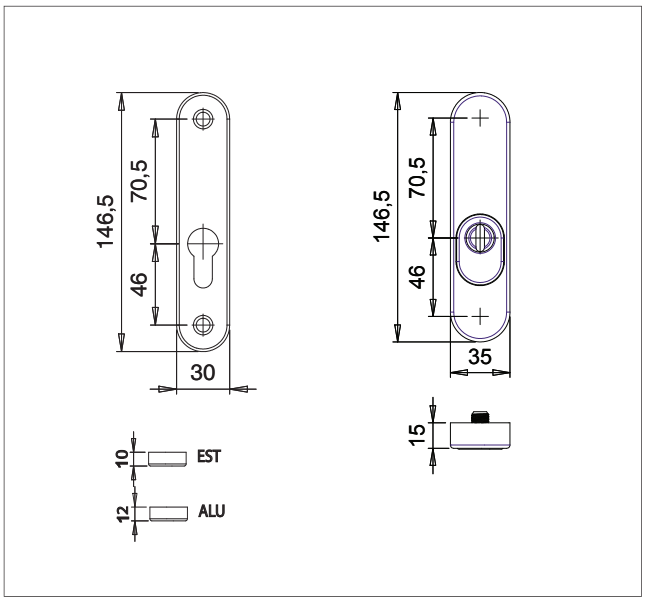

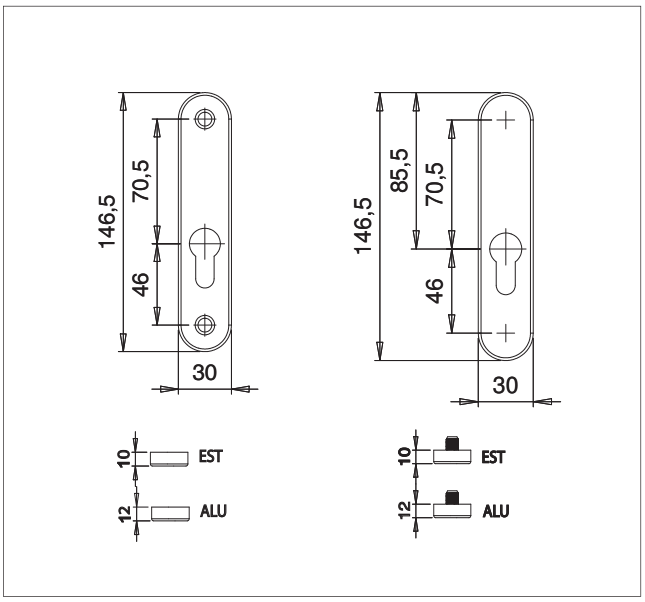

F1	EST

INFOthek

Lieferung incl. Befestigungszubehör für TS 73-77 mm.

Kombibeschläge PZ nicht ES 1 geprüft.

- Material: Aluminium eloxiert, beschichtet oder Edelstahl matt gebürstet
- Grundkonstruktion: Schild Druckguss, Rosetten massiv
- Drücker-Lagerung: fest-drehbar mit Rückholmechanik
- Drücker: rechts/links verwendbar
- Stützknocken: Metallstützknocken in Rosetten und Innenschildern 10 mm
- Verschraubung: Bohrloch-Ø für M6, verdeckt
- Schildhöhe innen: 10 mm
- Rosettenhöhe: ALU PZ = 12 mm EST PZ = 10 mm ALU + EST ZA = 15 mm

- Bitte beachten Sie das von unserem Standard abweichende Bohrbild. Die Rosetten passen nur in Kombination mit diesen entsprechenden Innenschildern.

		ARTIKELBEZEICHNUNG	ES 1	DR. FORM	■	ENTF. LOCHUNG		BESTELL-NR.	VE
		Kombi-Garnitur Schild/Rosette		1200	8 mm	92 mm PZ		1207/7252	1 Grt.
		Kombi-Garnitur Schild/Rosette	x	1200	8 mm	92 mm ZA		1207/7253	1 Grt.
		Schutz-Rosettenpaar				PZ		7252/0000	2 Pr.
		Schutz-Rosettenpaar				ZA		7253/0000	2 Pr.

Breite Rahmengarnituren

Langschildgarnituren für breite und schwere Türflügel mit festdrehbar gelagertem Drücker mit Rückholfeder.

Nach DIN 18257 ES 1 geprüfter und zertifizierter Schutzbeschlag aus Aluminium oder Edelstahl.
Auch in Kombination mit Rosetten innen oder außen.

(Passende Montagesets s. S. 87.)

Feste Verbindung von Griff oder Bügelgriff mit dem Außenschild.

Alle URANUS-GARNITUREN auch mit Ziehschutz (ZA) lieferbar. Ziehschutzeinsätze federnd gelagert, für 12 - 17 mm Zylinderüberstand

Standard-Bohrbild:

obere Stützknocke / Mitte Nuss 75,5 mm
mittlere Stützknocke / Mitte Nuss 21,5 mm
untere Stützknocke / Mitte Nuss 134,5 mm

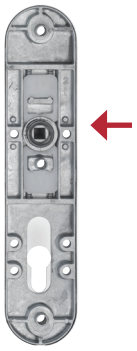

Festdrehbare Lochteilverbindung durch Verbördelung. Innendrücker mit Rückholfeder .

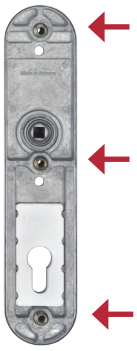

Metallstützknocken 10 mm im Au ßenschild.

Vernieteter Anbohrschutz im Außenschild. Der Zylinder wird eng umfasst und der Schlosszuhaltungsbereich wird geschützt.

Seitliche Rastnasen zum Aufklipsen der Deckschilder gewähren eine stabile, flächenbündige Fixierung auf dem Grundschild.

Druckguss Grundkonstruktion der Innen- und Außenschilder, mit Bohrungen, optional für Kombi-Garnituren.

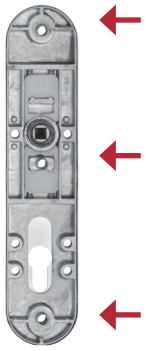

Verschraubung 3-fach Bohrloch-Ø für M6.

F1	F9*
EST	

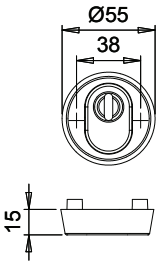

INFOthek

Lieferung ohne Befestigungszubehör.

Weitere Drückermodelle auf Anfrage möglich.

* nicht Schutzrosette außen.

- Material: Aluminium eloxiert oder Edelstahl matt gebürstet
- Grundkonstruktion: Druckguss
- Drücker-Lagerung: fest-drehbar, innen mit Rückholmechanik
- Drücker: rechts/links verwendbar
- Stützknocken: Metallstützknocken im Außenschild 10 mm
- Verschraubung: Bohrloch-Ø für M6, verdeckt
- Schildhöhe innen: 10 mm
- Schildhöhe außen: PZ = 12 mm, ZA = 15 mm
- Innengarnitur: mit Vorrichtung für Kombination mit Schutzrosette ZA (nicht ES1 geprüft)

		ARTIKELBEZEICHNUNG	FORM	DR. FORM	■	ENTF. LOCHUNG		BESTELL-NR.	VE
		Garnitur Drücker/Drücker		2000	8 mm	92 mm PZ		2000/0054	1 Grt.
		Garnitur Drücker/Drücker		2000	8 mm	92 mm ZA		2000/0064	1 Grt.
		Innenschild mit Drücker		2000	8 mm	92 mm PZ		2000/0254	1 Grt.
		Schutzrosette außen	7256			ZA		7256/2000	2 St.

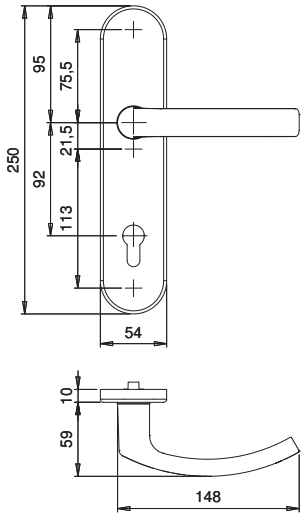

F1	F9
EST	

INFOthek

Lieferung ohne Befestigungszubehör.

Weitere Drückermodelle auf Anfrage möglich.

		ARTIKELBEZEICHNUNG	GRIFF	DR. FORM	■	ENTF. LOCHUNG		BESTELL-NR.	VE
		Wechselgarnitur mit Griff	K2	2000	8 mm	92 mm PZ		2000/2054	1 Grt.
		Wechselgarnitur mit Griff	K2	2000	8 mm	92 mm ZA		2000/2064	1 Grt.
		Wechselgarnitur mit Bügelgriff	B1	2000	8 mm	92 mm PZ		2000/1054	1 Grt.
		Wechselgarnitur mit Bügelgriff	B1	2000	8 mm	92 mm ZA		2000/1064	1 Grt.

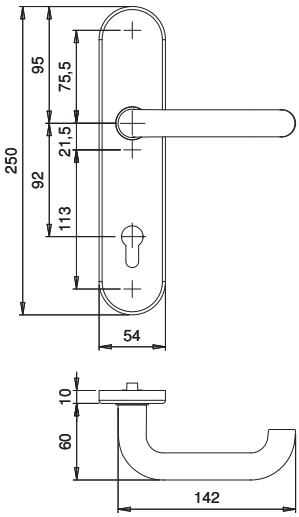

F1	EST

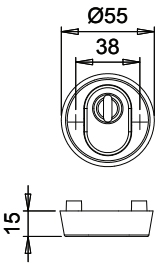

INFOthek

Lieferung ohne Befestigungszubehör.

Weitere Drückermodelle auf Anfrage möglich.

- Material: Aluminium eloxiert oder Edelstahl matt gebürstet
- Grundkonstruktion: Druckguss
- Drücker-Lagerung: fest-drehbar, innen mit Rückholmechanik
- Drücker: rechts/links verwendbar
- Stützknocken: Metallstützknocken im Außenschild 10 mm
- Verschraubung: Bohrloch-Ø für M6, verdeckt
- Schildhöhe innen: 10 mm
- Schildhöhe außen: PZ = 12 mm, ZA = 15 mm
- Innengarnitur: mit Vorrichtung für Kombination mit Schutzrosette ZA (nicht ES1 geprüft)

		ARTIKELBEZEICHNUNG	GRIFF	DR. FORM	■	ENTF. LOCHUNG		BESTELL-NR.	VE
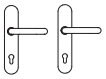		Garnitur Drücker/Drücker		103	8 mm	92 mm PZ		1103/0054	1 Grt.
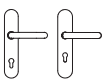		Garnitur Drücker/Drücker		103	8 mm	92 mm ZA		1103/0064	1 Grt.
		Innenschild mit Drücker		103	8 mm	92 mm PZ		1103/0254	1 Grt.
		Wechselgarnitur mit Griff	K2	103	8 mm	92 mm PZ		1103/2054	1 Grt.
		Wechselgarnitur mit Griff	K2	103	8 mm	92 mm ZA		1103/2064	1 Grt.
		Schutzrosette außen	**FORM** 7256			ZA		7256/2000	2 St.

edi

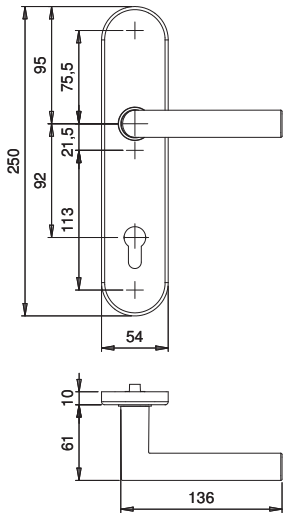

F1	EST

INFOthek

Lieferung ohne Befestigungszubehör.

Weitere Drückermodelle auf Anfrage möglich.

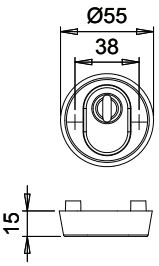

- Material: Aluminium eloxiert oder Edelstahl matt gebürstet
- Grundkonstruktion: Druckguss
- Drücker-Lagerung: fest-drehbar, innen mit Rückholmechanik
- Drücker: rechts/links verwendbar
- Stützknocken: Metallstützknocken im Außenschild 10 mm
- Verschraubung: Bohrloch-Ø für M6, verdeckt
- Schildhöhe innen: 10 mm
- Schildhöhe außen: PZ = 12 mm, ZA = 15 mm
- Innengarnitur: mit Vorrichtung für Kombination mit Schutzrosette ZA (nicht ES1 geprüft)

		ARTIKELBEZEICHNUNG	GRIFF	DR. FORM	■	ENTF. LOCHUNG		BESTELL-NR.	VE
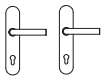		Garnitur Drücker/Drücker		108	8 mm	92 mm PZ		1108/0054	1 Grt.
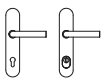		Garnitur Drücker/Drücker		108	8 mm	92 mm ZA		1108/0064	1 Grt.
		Innenschild mit Drücker		108	8 mm	92 mm PZ		1108/0254	1 Grt.
		Wechselgarnitur mit Griff	K2	108	8 mm	92 mm PZ		1108/2054	1 Grt.
		Wechselgarnitur mit Griff	K2	108	8 mm	92 mm ZA		1108/2064	1 Grt.
		Schutzrosette außen	**FORM** 7256			ZA		7256/2000	2 St.

Schildbreite 36 mm

SKG Rahmentürbeschläge

Speziell für die Anforderungen des niederländischen Marktes entwickelte, geprüfte und zertifizierte Rahmengarnituren für den Einbruchschutz in unterschiedlichem Design und in verschiedenen Oberflächen.
Auch als Variante mit Rosette außen.

Feste Verbindung von Griff oder Bügelgriff mit dem Außenschild.

Alle KRONOS-GARNITUREN auch mit Ziehschutz (ZA) lieferbar. Ziehschutzeinsätze federnd gelagert. Außenschild ZA massiv für 12 - 17 mm Zylinderüberstand

Festdrehbare Lochteilverbindung durch Verbördelung. Innendrücker mit Rückholfeder.

Metallstützknocken 10 mm im Innen- und Außenschild Verschraubung 3-fach Bohrloch-Ø für M6.

Verschraubter Anbohrschutz im Außenschild. Der Zylinder wird eng umfasst und der Schlosszuhaltungsbereich wird geschützt.

Seitliche Rastnasen zum Aufklipsen der Deckschilder gewähren eine stabile, flächenbündige Fixierung auf dem Grundschild.

Druckguss Grundkonstruktion der Innenschilder.

Auch als Komfortbeschlag lieferbar. (mengenabhängig) Bitte fragen Sie an.

Standard-Bohrbild:

obere Stützknocke /	Mitte Nuss	75,5 mm
mittlere Stützknocke /	Mitte Nuss	21,5 mm
untere Stützknocke /	Mitte Nuss	134,5 mm

F1	F9
F12	EST

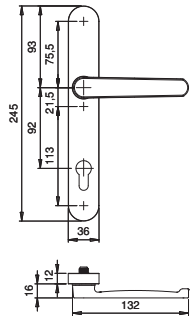

INFOthek

SKG-Prüfzertifikate nur gültig für komplette Grt. incl. geprüftem Zubehör.

Lieferung incl. Befestigungszubehör für TS 73-77 mm.

- Material: Aluminium eloxiert/beschichtet oder Edelstahl matt gebürstet
- Grundkonstruktion: Innenschilder Druckguss , Außenschilder ZA massiv, ALU PZ massiv, EST PZ = Stahlunterkonstruktion
- Drücker-Lagerung: fest-drehbar, innen mit Rückholmechanik
- Drücker: rechts/links verwendbar
- Stützknocken: Metallstützknocken im Innen- und Außenschild 10 mm
- Verschraubung: Bohrloch-Ø für M6, verdeckt
- Schildhöhe innen: 10 mm
- Schildhöhe außen: PZ = 12 mm, ZA = 15 mm
- Die Ausführung Edelstahl wird mit einem abweichenden Bohrbild geliefert. Maße s. Seite 76.

		ARTIKELBEZEICHNUNG	DR./ GRIFF	DR. FORM	■	ENTF. LOCH.	BESTELL-NR. ALU	BESTELL-NR. EST	VE
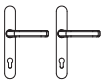		Garnitur Drücker/Drücker		1200	8 mm	92 PZ	1201/0535	1207/0535	1 Grt.
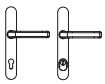		Garnitur Drücker/Drücker		1200	8 mm	92 ZA	1201/0545	1207/0545	1 Grt.
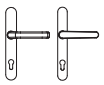		Rollladengarnitur	R9	1200	8 mm	92 PZ	1201/9535	1207/9535	1 Grt.
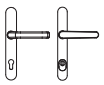		Rollladengarnitur	R9	1200	8 mm	92 ZA	1201/9545	1207/9545	1 Grt.

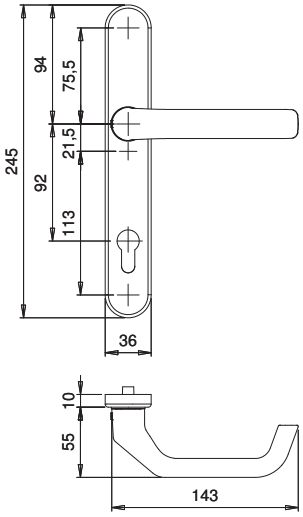

F1	F9
F12	EST* **

INFOthek

SKG-Prüfzertifikate nur gültig für komplette Grt. incl. geprüftem Zubehör.

Lieferung incl. Befestigungszubehör für TS 73-77 mm.

* keine B1-Garnituren
** keine K2R-Garnituren.

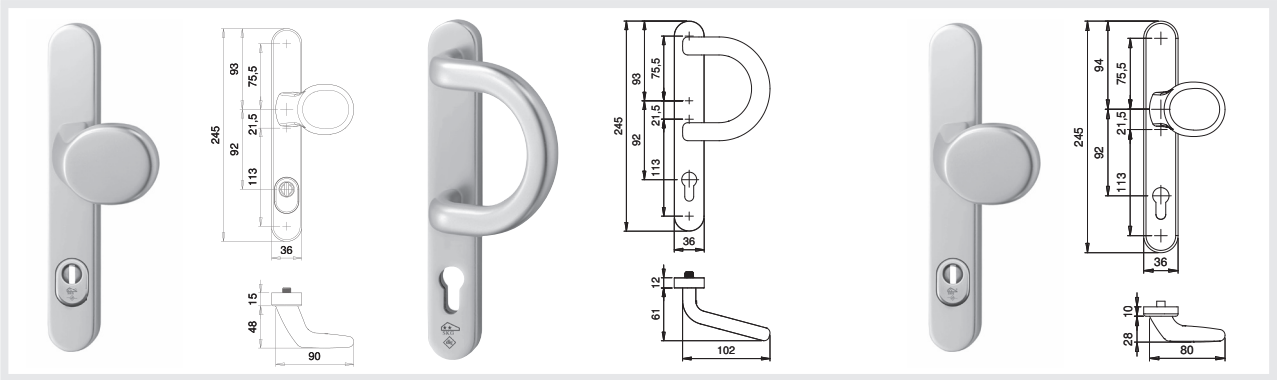

		ARTIKELBEZEICHNUNG	GRIFF	DR. FORM	■	ENTF. LOCH.	BESTELL-NR. ALU	BESTELL-NR. EST	VE
		Wechselgarnitur mit Griff	K2	1200	8 mm	92 PZ	1201/2535	1207/2535	1 Grt.
		Wechselgarnitur mit Griff	K2	1200	8 mm	92 ZA	1201/2545	1207/2545	1 Grt.
		Wechselgarnitur mit Bügelgriff	B1	1200	8 mm	92 PZ	1201/1535		1 Grt.
		Wechselgarnitur mit Bügelgriff	B1	1200	8 mm	92 ZA	1201/1545		1 Grt.
		Rollladenwechselgarnitur mit Griff	K2R	1200	8 mm	92 PZ	1201/7535		1 Grt.

F1	F9
F12	EST

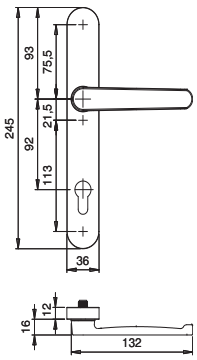

INFOthek

SKG-Prüfzertifikate nur gültig für komplette Grt. incl. geprüftem Zubehör.

Lieferung incl. Befestigungszubehör für TS 73-77 mm.

- Material: Aluminium eloxiert/beschichtet oder Edelstahl matt gebürstet
- Grundkonstruktion: Innenschilder Druckguss , Außenschilder ZA massiv, ALU PZ massiv, EST PZ = Stahlunterkonstruktion
- Drücker-Lagerung: fest-drehbar, innen mit Rückholmechanik
- Drücker: rechts/links verwendbar
- Stützknocken: Metallstützknocken im Innen- und Außenschild 10 mm
- Verschraubung: Bohrloch-Ø für M6, verdeckt
- Schildhöhe innen: 10 mm
- Schildhöhe außen: PZ = 12 mm, ZA = 15 mm
- Die Ausführung Edelstahl wird mit einem abweichenden Bohrbild geliefert. Maße s. Seite 76.

		ARTIKELBEZEICHNUNG	DR./ GRIFF	DR. FORM	■	ENTF. LOCH.	BESTELL-NR. ALU	BESTELL-NR. EST	VE
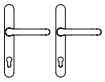		Garnitur Drücker/Drücker		2000	8 mm	92 PZ	2001/0535	2007/0535	1 Grt.
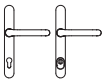		Garnitur Drücker/Drücker		2000	8 mm	92 ZA	2001/0545	2007/0545	1 Grt.
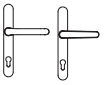		Rollladengarnitur	R9	2000	8 mm	92 PZ	2001/9535	2007/9535	1 Grt.
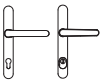		Rollladengarnitur	R9	2000	8 mm	92 ZA	2001/9545	2007/9545	1 Grt.

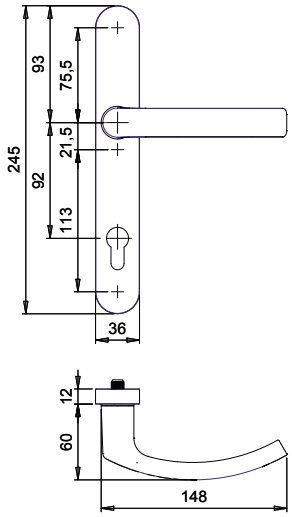

F1	F9
F12	EST* **

INFOthek

SKG-Prüfzertifikate nur gültig für komplette Grt. incl. geprüftem Zubehör.

Lieferung incl. Befestigungszubehör für TS 73-77 mm.

* keine B1-Garnituren
** keine K2R-Garnituren.

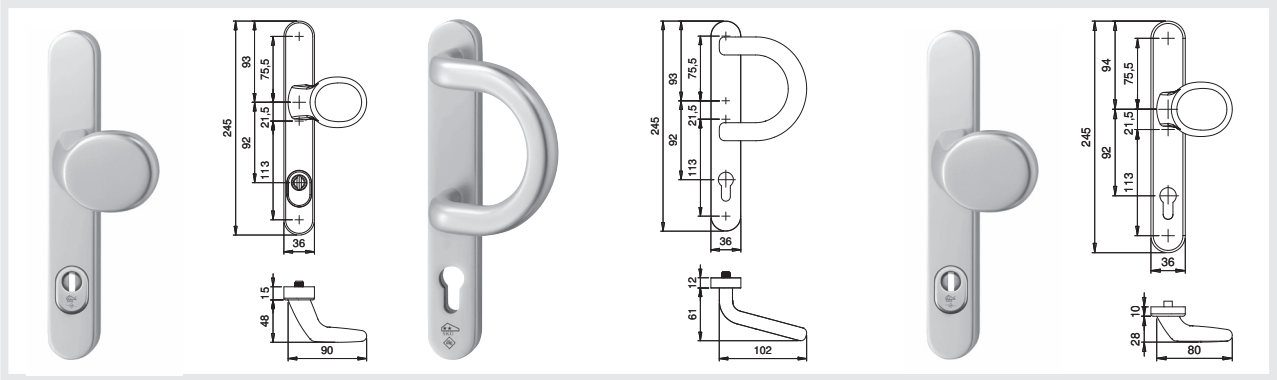

		ARTIKELBEZEICHNUNG	GRIFF	DR. FORM	■	ENTF. LOCH.	BESTELL-NR. ALU	BESTELL-NR. EST	VE
		Wechselgarnitur mit Griff	K2	2000	8 mm	92 PZ	2001/2535	2007/2535	1 Grt.
		Wechselgarnitur mit Griff	K2	2000	8 mm	92 ZA	2001/2545	2007/2545	1 Grt.
		Wechselgarnitur mit Bügelgriff	B1	2000	8 mm	92 PZ	2001/1535		1 Grt.
		Wechselgarnitur mit Bügelgriff	B1	2000	8 mm	92 ZA	2001/1545		1 Grt.
		Rollladenwechselgarnitur mit Griff	K2R	2000	8 mm	92 PZ	2001/7535		1 Grt.

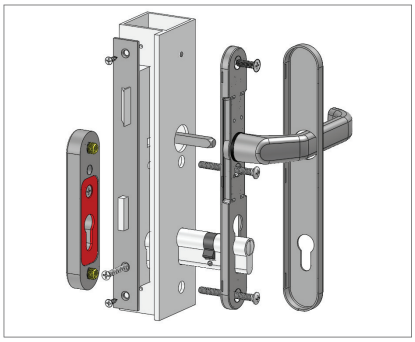

Die Befestigung der Rosette erfolgt
unterhalb des Rohrrahmenschlosses
durch die Tür.

Um die entsprechenden SKG-Zertifikate herunterzuladen nutzen Sie bitte
unsere Homepage www.dieckmann.com.
Gern können Sie die Zertifikate auch direkt im Werk anfordern.

INNENSCHILD

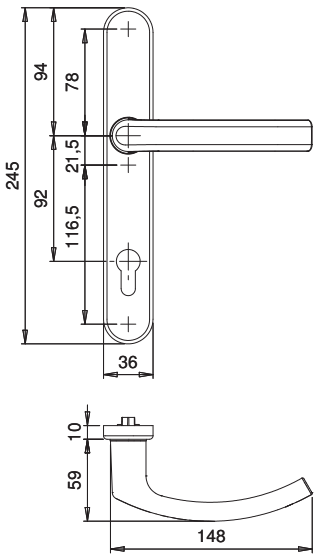

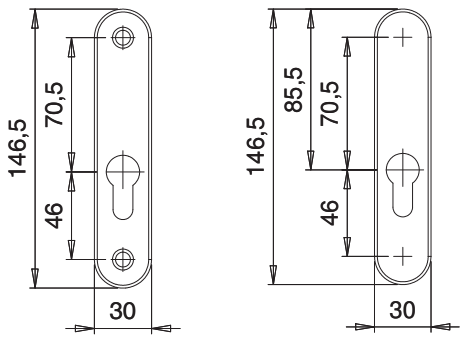

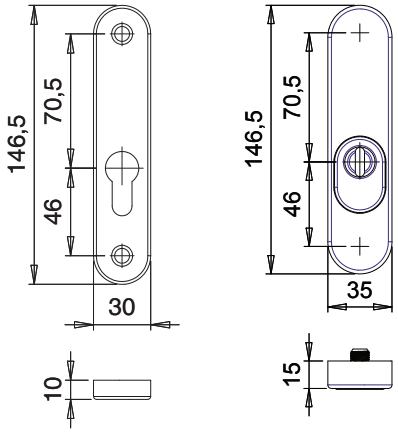

F1	EST

INFOthek

SKG-Prüfzertifikate nur gültig für komplette Grt. incl. geprüftem Zubehör.

Lieferung incl. Befestigungszubehör für TS 73-77 mm.

- Material: Aluminium eloxiert oder Edelstahl matt gebürstet
- Grundkonstruktion: Schild Druckguss, Rosetten massiv
- Drücker-Lagerung: fest-drehbar mit Rückholmechanik
- Drücker: rechts/links verwendbar
- Stützknocken: Metallstützknocken in Rosetten und Innenschildern 10 mm
- Verschraubung: Bohrloch-Ø für M6, verdeckt
- Schildhöhe innen: 10 mm
- Rosettenhöhe: ALU PZ = 12 mm EST PZ = 10 mm ALU + EST ZA = 15 mm

- Bitte beachten Sie das von unserem Standard abweichende Bohrbild. Die Rosetten passen nur in Kombination mit diesen entsprechenden Innenschildern.

		ARTIKELBEZEICHNUNG		DR. FORM	■	ENTF. LOCHUNG		BESTELL-NR.	VE
		SKG-Kombi-Garnitur Schild/Rosette		2000	8 mm	92 mm PZ		2007/7257	1 Grt.
		SKG-Kombi-Garnitur Schild/Rosette		2000	8 mm	92 mm ZA		2007/7258	1 Grt.
		SKG-Schutz-Rosettenpaar				PZ		7257/0000	2 Pr.
		SKG-Schutz-Rosettenpaar				ZA		7258/0000	2 Pr.

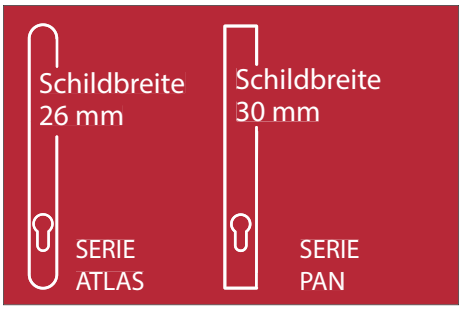

Massive Beschläge für Rahmentüren
Aus massivem Aluminiumprofil gefertigte Garnituren für Türen, Tore und Zäune. Hohe Stabilität, klares Design und langlebige Oberflächen "made in Germany" werten den Zugang in Haus, Hof und Garten auf.

Auch als Kombigarnitur mit Oval-Rosette (s. S. 84)

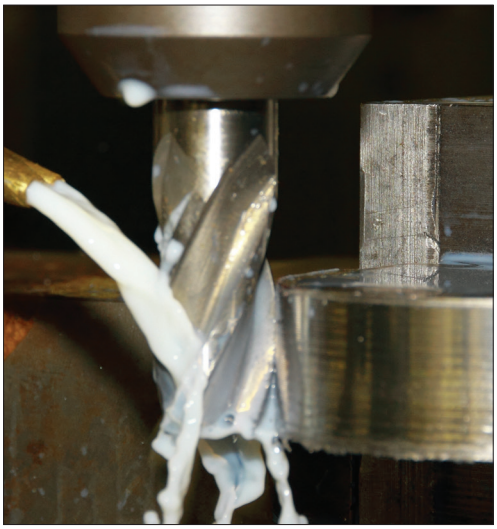

Standard-Bohrbild:
obere Stützknocke / Mitte Nuss 75,5 mm
mittlere Stützknocke / Mitte Nuss 21,5 mm
untere Stützknocke / Mitte Nuss 134,5 mm

Standard-Bohrbild:
oberes Schraubloch / Mitte Nuss 75,5 mm
unteres Schraubloch / Mitte Nuss 134,5 mm

SERIE ATLAS

Festdrehbare Lochteilverbindung durchVerbördelung. Drücker rechts/links verwendbar.

Gewindeeinsätze M10 im Außenschild.

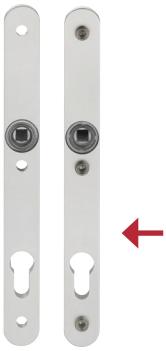

Massive Innen- und Außenschilder gewähren eine stabile, flächenbündige Auflage auf der Montagefläche.

SERIE PAN

Festdrehbare Lochteilverbindung durchVerbördelung. Drücker rechts/links verwendbar.

2-fache Gewindefräsung M6 im Innenschild. Gewindeeinsätze im Außenschild.

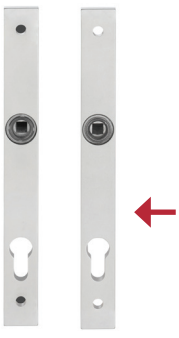

Massives Innen- und Außenschild gewähren eine stabile, flächenbündige Auflage auf der Montagefläche.

F1	F12

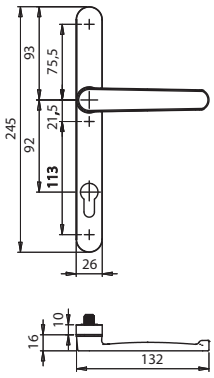

INFOthek

Dr/Dr.-Grt. incl.
Befestigungszubehör
für TS 72-77 mm,
best. aus:
3 Liko-Schrauben M6x85
1 Massivstift 8x130
(Rollladen-Grt. 8x120).

- Material: Aluminium eloxiert oder beschichtet
- Grundkonstruktion: Innen- und Außenschild massiv
- Griff: feststehend
- Drückerlagerung: fest-drehbar
- Drücker: rechts/links verwendbar
- Gewindeeinsätze: M10 im Außenschild
- Verschraubung: 3-fach, innen sichtbar

		ARTIKELBEZEICHNUNG	DR.	DR. FORM	■	ENTF. LOCHUNG		BESTELL-NR.	VE
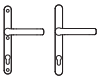		Garnitur Drücker/Drücker		1200	8 mm	92 mm PZ		1200/0026	1 Grt.
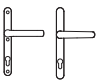		Rollladengarnitur	R9	1200	8 mm	92 mm PZ		1200/9026	1 Grt.

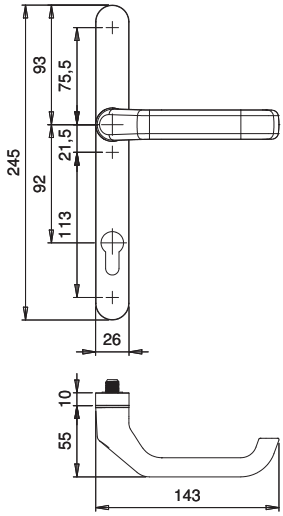

F1	F12*

INFOthek

Wechsel-Grt. incl.
Befestigungszubehör
für TS 72-77 mm,
best. aus:
3 Liko-Schrauben M6x85
1 Wechselstift Typ O 8x120.

* nicht WE-Grt. mit K4.

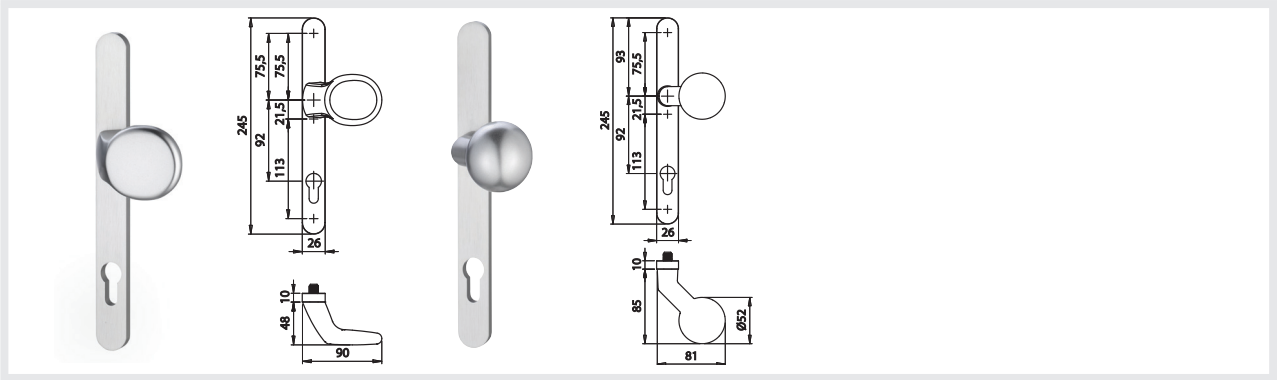

		ARTIKELBEZEICHNUNG	GRIFF/ KNOPF	DR. FORM	■	ENTF. LOCHUNG		BESTELL-NR.	VE
		Wechselgarnitur mit Griff fest	K2	1200	8 mm	92 mm PZ		1200/2026	1 Grt.
		Wechselgarnitur mit Knopf fest	K4 gekröpft	1200	8 mm	92 mm PZ		1200/4026	1 Grt.

F1	F12

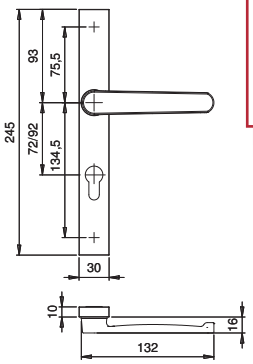

INFOthek

Dr/Dr.-Grt. incl.
Befestigungszubehör
für TS 68-75 mm,
best. aus:
2 Gewindestifte M6x80
2 Hülsen-Muttern M6x20
1 Massivstift 8x130 (Rollladen-Grt. 8x120)
Innen-Grt. ohne Zubehör.

- Material: Aluminium eloxiert oder beschichtet
- Grundkonstruktion: Innen- und Außenschild massiv
- Griff: feststehend
- Drückerlagerung: fest-drehbar
- Drücker: rechts/links verwendbar
- Gewinde: M6 im Außenschild
- Verschraubung: 2-fach, innen sichtbar
- Lieferbare Abweichungen: OSL / ODL / BLIND

		ARTIKELBEZEICHNUNG	DR.	DR. FORM	■	ENTF. LOCHUNG		BESTELL-NR.	VE
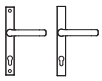		Garnitur Drücker/Drücker Garnitur Drücker/Drücker		1200 1200	8 mm 8 mm	72 mm PZ 92 mm PZ		1320/7203 2320/9203	1 Grt. 1 Grt.
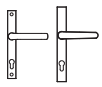		Rollladengarnitur Rollladengarnitur	R9 R9	1200 1200	8 mm 8 mm	72 mm PZ 92 mm PZ		1320/9000 2320/9000	1 Grt. 1 Grt.
		Innenschild mit Drücker Innenschild mit Drücker		1200 1200	8 mm 8 mm	72 mm PZ 92 mm PZ		1311/7203 2311/9203	1 Grt. 1 Grt.

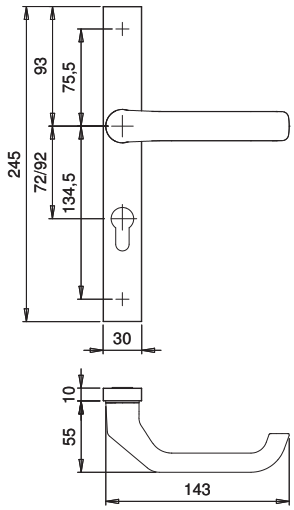

F1	F12

INFOthek

Wechsel-Grt. incl.
Befestigungszubehör
für TS 68-75 mm,
best. aus:
2 Gewindestifte M6x80
2 Hülsen-Muttern M6x20
1 Massivstift 8x120 .

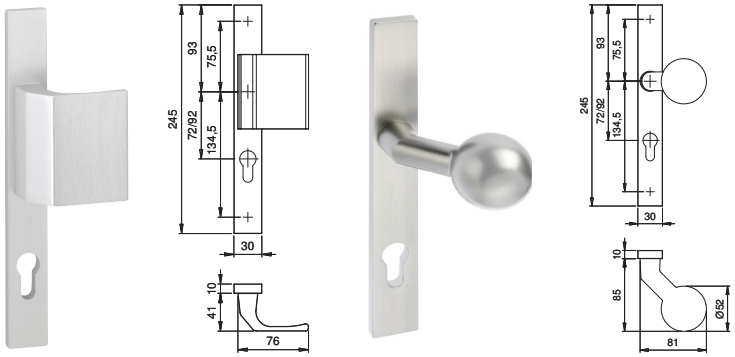

		ARTIKELBEZEICHNUNG	GRIFF/ KNOPF	DR. FORM	■	ENTF. LOCHUNG	BESTELL-NR.	VE
		Wechselgarnitur mit Griff fest	K9	1200	8 mm	72 mm PZ	1312/7203	1 Grt.
		Wechselgarnitur mit Griff fest	K9	1200	8 mm	92 mm PZ	2312/9203	1 Grt.
		Wechselgarnitur mit Knopf fest-drehbar	K4 gekröpft	1200	8 mm	72 mm PZ	1312/4010	1 Grt.
		Wechselgarnitur mit Knopf fest-drehbar	K4 gekröpft	1200	8 mm	92 mm PZ	2312/4010	1 Grt.
		Wechselgarnitur mit Knopf fest	K4 gekröpft	1200	8 mm	72 mm PZ	1312/4020	1 Grt.
		Wechselgarnitur mit Knopf fest	K4 gekröpft	1200	8 mm	92 mm PZ	2312/4020	1 Grt.

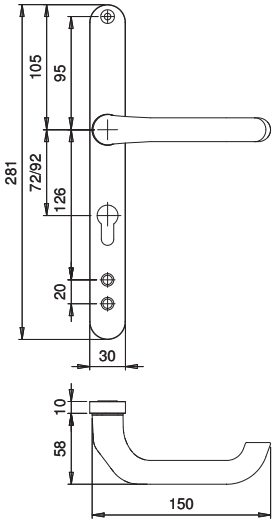

F1	

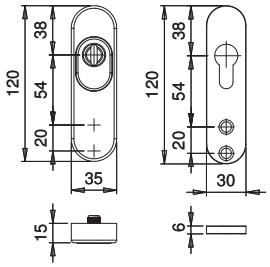

INFOthek

Innenschilder und Außenrosette ohne Befestigungszubehör.

Rosettenpaar incl.
2 Liko-Schrauben M6x80
2 Liko-Schrauben M6x60.

- Material: Aluminium eloxiert
- Grundkonstruktion: massiv
- Drücker: fest-drehbar gelagert, rechts/links verwendbar
- Verschraubung: 2-fach, Bohrloch-Ø für M6, verdeckt
- Schildhöhe innen: 10 mm
- Ziehschutzrosette: mit Stahleinlage und Stahlnocken M6
- Zylinderabdeckung: federnd gelagert für 12 - 17 mm Überstand

Die Befestigung der Rosette erfolgt unterhalb des Rohrrahmenschlosses durch die Tür.

		ARTIKELBEZEICHNUNG		DR. FORM	■	ENTF. LOCHUNG		BESTELL-NR.	VE
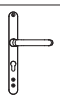		Spezial-Innenschild Spezial-Innenschild		1300 1300	8 mm 8 mm	72 mm PZ 92 mm PZ		1323/7203 2323/9203	1 St. 1 St.
		Rosettenpaar				ZA		8900/0000	1 St.
		Außenrosette				ZA		8900/2000	2 St.

F1	F12
EST	

INFOthek

Lieferung ohne Befestigungszubehör.

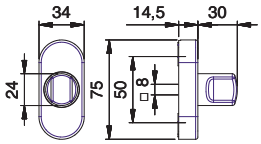

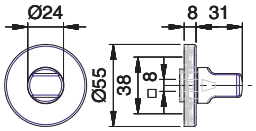

- Material: Aluminium eloxiert, beschichtet oder Edelstahl matt gebürstet
- Lagerung: fest-drehbar
- Grundkonstruktion: Stahlgrundrosette
- Lagerung: fest-drehbar, rund mit RLT
- Stützknocken: Stahl Ø 8 mm
- Verschraubung: M5, verdeckt
- Stiftvorstand: 35 mm

		ARTIKELBEZEICHNUNG		■		BESTELL-NR.	VE
		Türspaltverriegelung, oval fest-drehbar gelagert		8 mm		1093/7875	5 St.
		Türspaltverriegelung, rund fest-drehbar gelagert		8 mm		1092/7875	5 St.

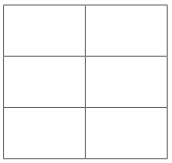

INFOthek

Auch bei den Rahmengarnituren bietet das Aufnahmesystem für Griffe und Knöpfe individuelle Kombinationsmöglichkeiten und hält die Lagerhaltung durch rechts/links - Verwendbarkeit geringer.
Eine feste und verdrehsichere Befestigung der Griffe gewährleistet die Gewindeschraube mit U-Scheibe, die bereits vom Werk vormontiert geliefert werden.
Bei einem Richtungswechsel der Griffe empfehlen wir die Befestigung mittels Ringschlüssel SW 17.

Zur materialschonenden Demontage der Schilder empfehlen wir den Einsatz eines Kappenhebers.

	ARTIKELBEZEICHNUNG				BESTELL-NR.	VE
	FÜR INNENSCHILDER: 2 Kunststoff-Spreiznocken 2 Holz-Senkkopfschrauben 5 x 25				9000/0090	1 St.
	FÜR ROSETTENDRÜCKER: 2 Kunststoff-Spreiznocken 2 Holz-Senkkopfschrauben 5 x 25				9000/0091	1 St.
	Kappenheber zur Demontage von Clip-Schildern und Clip-Rosetten				9112/0000	1 St.
	Anschlagschablone für Rahmentürbeschläge und Schutzgarnituren Clip-Schild				9149/0000	1 St.

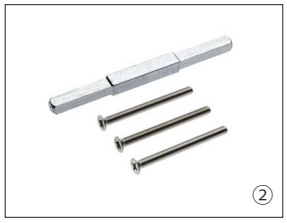

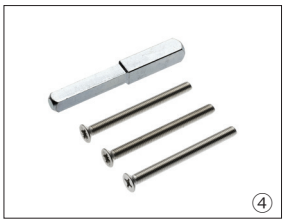

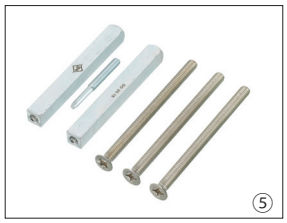

INFOthek

Standardmäßig liefern wir keine Montagesets zu den Rahmentürbeschlägen der Serien Kronos und Uranus.

Bitte gesondert bestellen. Ausführungen s. unten.

ES1 und SKG-Garnituren werden incl. Montagesets geliefert.

Alle Maßangaben in mm.

SERIE KRONOS + URANUS		**DR.-DR.-GARNITUREN 8 MM SCHLOSSNUSS** ①		**DR.-DR-GARNITUREN 10 MM SCHLOSSNUSS** ②	
Türstärke	**3 Liko-Schrauben**	**■ Stift M**	**Bestell-Nr. Set**	**■ Stift MAB**	**Bestell-Nr. Set**
53-57	M6 x 65	8 x 120	9000/0010	8/10/8 x 120	9000/0110
58-62	M6 x 70	8 x 120	9000/0020	8/10/8 x 120	9000/0120
63-67	M6 x 75	8 x 130	9000/0030	8/10/8 x 130	9000/0130
68-72	M6 x 80	8 x 130	9000/0040	8/10/8 x 130	9000/0140
73-77	M6 x 85	8 x 130	9000/0050	8/10/8 x 130	9000/0150
78-82	M6 x 90	8 x 130	9000/0060	8/10/8 x 140	9000/0160
83-87	M6 x 95	8 x 140	9000/0070	8/10/8 x 140	9000/0170
88-92	M6 x 100	8 x 150	9000/0080	8/10/8 x 150	9000/0180
SERIE KRONOS + URANUS		**WECHSEL-GARNITUREN 8 MM SCHLOSSNUSS** ③		**WECHSEL-GARNITUREN 10 MM SCHLOSSNUSS** ④	
Türstärke	**3 LIKO-Schrauben**	**■ Stift M**	**Bestell-Nr. Set**	**■ Stift MAE/MAB**	**Bestell-Nr. Set**
53-57	M6 x 65	8 x 75	9000/0011	8/10 x 70	9000/0111
58-62	M6 x 70	8 x 75	9000/0021	8/10 x 80	9000/0121
63-67	M6 x 75	8 x 100	9000/0031	8/10 x 95	9000/0131
68-72	M6 x 80	8 x 100	9000/0041	8/10 x 95	9000/0141
73-77	M6 x 85	8 x 100	9000/0051	8/10 x 95	9000/0151
78-82	M6 x 90	8 x 100	9000/0061	8/10 x 95	9000/0161
83-87	M6 x 95	8 x 100	9000/0071	8/10 x 95	9000/0171
88-92	M6 x 100	8 x 120	9000/0081	8/10/8 x 120	9000/0181
SERIE KRONOS DIN EN 179 FLUCHTTÜR-GARNITUR		**DR.-DR.-GARNITUREN 9 MM SCHLOSSNUSS** ⑤		**WECHSEL-GARNITUREN 9 mm SCHLOSSNUSS** ⑥	
Türstärke	**3 Liko-Schrauben**	**■ Stift Q**	**Bestell-Nr. Set**	**■ Stift OMP**	**Bestell-Nr. Set**
73-77	M6 x 85	9 x 60/60	9000/0350	9 x 95	9000/0351
78-82	M6 x 90	9 x 60/60	9000/0360	9 x 95	9000/0361
83-87	M6 x 95	9 x 60/60	9000/0370	9 x 110	9000/0371
88-92	M6 x 100	9 x 60/60	9000/0380	9 x 110	9000/0381